

IČO

IČZ smluvního ZZ

Číslo smlouvy

2	7	6	6	0	9	1	5
8	0	0	0	1	0	0	0
2	4	8	0	N	0	0	1

Název IČO Uherskohradištská nemocnice a.s.

VŠEOBECNÁ
ZDRAVOTNÍ POJIŠŤOVNA
ČESKÉ REPUBLIKYPŘÍLOHA č. 2 – Vstupní formulář / V-13 / 9.10.10 / 4_12
SMLOUVY O POSKYTOVÁNÍ A ÚHRADĚ HRAZENÝCH SLUŽEB

Platnost smlouvy ode dne

1.1.2025

Číslo složky

Číslo dodatku

Datum uplatnění od

1.1.2025

Datum uplatnění do

31.3.2026

Typ B

PRACOVISTĚ – ZDRAVOTNICKÉHO TÝMU

IDENTIFIKAČNÍ ČÍSLO PRACOVISTĚ (IČP)

PRACOVISTĚ JE SOUČÁSTÍ PRIMARIÁTU

8	0	0	0	1	9	7	9
<input type="radio"/>	Ano	<input checked="" type="radio"/>	Ne				

NÁZEV PRACOVISTĚ

VARIABILNÍ SYMBOL

Hematologicko-koagulační laboratoř

ADRESA(Y) A UMÍSTĚNÍ PRACOVISTĚ

Město / Obec	Ulice	Č. orientační	Č. popisné	PSČ	Poř.
Uherské Hradiště	J. E. Purkyně		365	686 06	1

SMLUVNÍ ODBORNOST PRACOVISTĚ

PRACOVISTĚ JE HRAZENO FORMOU KKV

8	1	8	
<input type="radio"/> Ano			<input checked="" type="radio"/> Ne

ČASOVÝ ROZVRH POSKYTOVÁNÍ PÉČE

Nepřetržitý provoz / nepřetržitá dostupnost
poskytování péče

Počet dnů poskytování péče v týdnu

Počet hodin poskytování péče v týdnu

<input checked="" type="radio"/>	Ano	<input type="radio"/>	Ne
7			
1	6	8	(zaokrouhleno na celé hodiny)

ROZVRH HODIN POSKYTOVÁNÍ PÉČE (hh:mm)				Pořadí	1
	od	do	od	do	místo provozování
Pondělí	00:00	23:59			J.E.Purkyně 365, 68668 Uher.Hradiště
Úterý	00:00	23:59			J.E.Purkyně 365, 68668 Uher.Hradiště
Středa	00:00	23:59			J.E.Purkyně 365, 68668 Uher.Hradiště
Čtvrtek	00:00	23:59			J.E.Purkyně 365, 68668 Uher.Hradiště
Pátek	00:00	23:59			J.E.Purkyně 365, 68668 Uher.Hradiště
Sobota	00:00	23:59			J.E.Purkyně 365, 68668 Uher.Hradiště
Neděle	00:00	23:59			J.E.Purkyně 365, 68668 Uher.Hradiště

VEDOUCÍ PRACOVIŠTĚ

Příjmení, jméno, titul [redacted]

Rodné číslo [redacted] bez lomítka

Kategorie pracovníka	Typ pracovníka	Datum od	Datum do	Kapacita pracovníka
L3	X	1.8.2011	31.3.2026	32,00

Funkční licence [table with 10 empty cells]

KVALIFIKACE VEDOUČÍHO PRACOVIŠTĚ – LÉKAŘE

Rozhodnutí MZ ČR o získání specializované způsobilosti v oboru	
Atestace v oboru	[redacted]
Funkční licence k výkonu odborných a diagnostických metod	
Jiná speciální odborná způsobilost	

KVALIFIKACE VEDOUČÍHO PRACOVIŠTĚ – NELÉKAŘE (VNP, JOP nebo NLZP)

Rozhodnutí MZ ČR o přiznání způsobilosti k výkonu odpovídajícího zdravotnického povolání	
Osvědčení MZ ČR k výkonu zdravotnického povolání bez odborného dohledu v oboru	
Odborná způsobilost v oboru	
Specializovaná způsobilost v oboru	
Zvláštní odborná způsobilost v oboru	
Jiná speciální odborná způsobilost	

ROZVRH HODIN POSKYTOVÁNÍ PÉČE (hh:mm)

	od	do	od	do
Pondělí			12:30	15:30
Úterý	07:00	12:00	12:30	15:30
Středa	07:00	12:00		
Čtvrtek	07:00	12:00	12:30	15:30
Pátek	07:00	12:00	12:30	15:30
Sobota				
Neděle				

DOBA OBVYKLÉ PŘÍTOMNOSTI VEDOUČÍHO PRACOVNÍKA NA PRACOVIŠTI

Počet dnů v týdnu [table with 1 cell containing 5]
Počet hodin v týdnu [table with 4 cells containing 3, 2] (zaokrouhleno na celé hodiny)

DOKLAD O STATUTU LÉKAŘE ŠKOLITELE

Rozhodnutí MZ ČR o udělení akreditace v oboru	
Platnost od	
Platnost do	

SOUČET KAPACIT ZDRAVOTNICKÝCH PRACOVNÍKŮ POSKYTUJÍCÍCH PÉČI NA PRACOVÍŠTI

(dle kategorie - včetně vedoucího pracoviště)

Skupina	Kategorie pracovníka		Kapacita
Lékaři	L3	Lékař se specializovanou způsobilostí nebo se zvláštní odbornou způsobilostí	32,00
	L2	Lékař s odbornou způsobilostí k výkonu povolání bez odborného dohledu na základě certifikátu o absolvování základního kmene. Symbol L2 se použije také u lékařů, kteří doposud nesplňují podmínky absolvování základního kmene, avšak nejpozději do 31. 12. 2007 byli zařazeni do specializačního vzdělávání	0,00
	L1	Lékař s odbornou způsobilostí k výkonu povolání	0,00
VNP (klinický psycholog, klinický logoped, fyzioterapeut)	K3	Klinický psycholog, klinický logoped s VŠ vzděláním se specializovanou způsobilostí, nebo se zvláštní odbornou způsobilostí, příp. s další specializovanou způsobilostí. Fyzioterapeut s Osvědčením k výkonu povolání bez odborného dohledu a po prokázání zvláštní odborné způsobilosti.	0,00
	K2	Klinický psycholog, klinický logoped s VŠ vzděláním se specializovanou způsobilostí. Fyzioterapeut s Osvědčením k výkonu zdravotnického povolání bez odborného dohledu.	24,00
	K1	Klinický psycholog, klinický logoped s VŠ vzděláním s odbornou způsobilostí k výkonu povolání. Fyzioterapeut i bez VŠ vzdělání nebo s vyšším odborným vzděláním	90,00
JOP (jiný VŠ vzdělaný pracovník ve zdr.)	J2	VŠ vzdělaný pracovník ve zdravotnictví se specializačním vzděláním nebo akreditovaným kvalifikačním kurzem se způsobilostí k výkonu zdravotnického povolání	0,00
	J1	VŠ vzdělaný pracovník ve zdravotnictví se získanou odbornou způsobilostí v příslušném oboru	0,00
NLZP (nelékařský zdravotnický pracovník)	S4	NLZP s VŠ vzděláním, specializovanou způsobilostí nebo zvláštní odbornou způsobilostí	0,00
	S3	NLZP způsobilý k výkonu zdravotnického povolání bez odborného dohledu se specializovanou způsobilostí (ZPBD s příslušnou specializací) nebo zvláštní odbornou způsobilostí	192,00
	S2	NLZP způsobilý k výkonu zdravotnického povolání bez odborného dohledu (ZPBD)	80,00
	S1	NLZP způsobilý k výkonu zdravotnického povolání pod odborným dohledem nebo přímým vedením (ZPOD)	0,00
	SBM	NLZP způsobilý k výkonu povolání pod odborným dohledem – bez maturity	0,00
	DI	Pracovník dopravy – Dispečer	0,00
	DD	Pracovník dopravy – Řidič vozidla záchranné služby	0,00
	DZS	Pracovník dopravy – Řidič zdravotnického vozidla DRNR	0,00

KAPACITA POSKYTOVANÉ PÉČE

Maximální počet pacientů,
kterým může být poskytnuta péče současně

		2
--	--	---

SMLUVENÁ ÚZEMNÍ OBLAST PRO NÁVŠTĚVNÍ SLUŽBU NEBO PRACOVÍŠTĚ DOPRAVY

(údaj v km, příp. vyjmenovat příslušné obce - pro pracoviště dopravy rozsah v režimu místní přepravy)

--

ÚZEMNÍ OBLAST GARANTOVANÁ POSKYTOVATELEM ZDRAVOTNÍCH SLUŽEB

(kromě lékařů registrovaných pojišťovně)

Příslušný okres

<input checked="" type="radio"/> Ano	<input type="radio"/> Ne
--------------------------------------	--------------------------

(dle sídla SZZ)

Další okresy

<input type="radio"/> Ano	<input checked="" type="radio"/> Ne
---------------------------	-------------------------------------

(příp. jmenovitě vypsát)

Kraj

<input type="radio"/> Ano	<input checked="" type="radio"/> Ne
---------------------------	-------------------------------------

(příp. jmenovitě vypsát)

Česká republika

<input type="radio"/> Ano	<input checked="" type="radio"/> Ne
---------------------------	-------------------------------------

Seznam okresů a krajů

Název	Kód
Uherské Hradiště	0722

NÁVŠTĚVNÍ SLUŽBA
(pouze domácí péče, fyzioterapie nebo porodní asistentky, popř. PL)

Nasmlouvaný kód dopravy					Smluvní ohodnocení výkonu dopravy				
Kód	Název				Sazba	Počet bodů		Paušál	

SEZNAM PRACOVNÍKŮ POSKYTUJÍCÍCH PÉČI NA PRACOVIŠTI (seznam č.1)																						
s. 1	Rodné číslo (bez lomítka)	Příjmení	Jméno	Titul	Kat. prac	Typ prac	Datum od	Datum do	Kapa cita	Fun. lic.1	Fun. lic.2	Fun. lic.3	Fun. lic.4	Fun. lic.5	Fun. lic.6	Fun. lic.7	Fun. lic.8	Fun. lic.9	Fun. li.10			
					K2	O	1.1.2022	31.3.2026	8,00													
					S3	O	1.4.2017	31.3.2026	32,00													
					S3	O	1.1.2019	31.3.2026	40,00													
					S3	O	1.1.2020	31.3.2026	40,00													
					S3	O	1.1.2020	31.3.2026	40,00													
					K2	O	1.1.2022	31.3.2026	16,00													
					K1	O	1.10.2023	31.3.2026	40,00													
					K1	O	1.1.2023	31.3.2026	10,00													
					K1	O	1.1.2022	31.3.2026	40,00													
					S2	O	1.1.2021	31.3.2026	40,00													
					S2	O	1.10.2019	31.3.2026	40,00													
									S3	O	1.7.2024	31.3.2026	40,00									

SEZNAM NASMLOUVANÝCH KÓDŮ ZDRAVOTNÍCH VÝKONŮ – 1. základní soubor výkonů (seznam č. 2a)												
s. 2a	Kód výkonu					Název výkonu	Datum od	Datum do				
	8	1	4	5	1	HEMOGLOBIN VOLNÝ V PLAZMĚ	1.1.2025	31.3.2026				
	9	6	1	5	7	STANOVENÍ HEPARINOVÝCH JEDNOTEK ANTI XA	1.1.2025	31.3.2026				
	9	6	1	6	3	KREVNÍ OBRAZ	1.1.2025	31.3.2026				
	9	6	1	6	5	KREVNÍ OBRAZ S TŘÍPOPULAČNÍM DIFERENCIÁLNÍM POČTEM LEUKOCYTŮ	1.1.2025	31.3.2026				
	9	6	1	6	7	KREVNÍ OBRAZ S PĚTI POPULAČNÍM DIFERENCIÁLNÍM POČTEM LEUKOCYTŮ	1.1.2025	31.3.2026				
	9	6	1	9	1	FAKTOR VIII - STANOVENÍ AKTIVITY	1.1.2025	31.3.2026				
	9	6	2	1	5	APC REZISTENCE	1.1.2025	31.3.2026				
	9	6	2	5	7	VYŠETŘENÍ FUNKCE PRIMÁRNÍ HEMOSTÁZY	1.1.2025	31.3.2026				
	9	6	2	5	9	DOBA KRVÁCIVOSTI METODOU DLE IVYHO	1.1.2025	31.3.2026				
	9	6	2	7	3	PRO-C GLOBAL	1.1.2025	31.3.2026				
	9	6	3	1	3	AUTOHEMOLYTICKÝ TEST	1.1.2025	31.3.2026				
	9	6	3	1	5	ANALÝZA KREVNÍHO NÁTĚRU PANOPTICKY OBARVENÉHO. INDIVIDUÁLNÍ VYŠETŘENÍ	1.1.2025	31.3.2026				
	9	6	3	1	7	INHIBITOR - ORIENTAČNÍ METODA	1.1.2025	31.3.2026				
	9	6	3	2	1	POČET TROMBOCYTŮ MIKROSKOPICKY	1.1.2025	31.3.2026				
	9	6	3	2	5	FIBRINOGEN (SÉRIE)	1.1.2025	31.3.2026				
	9	6	4	1	5	HEINZOVA TĚLÍSKA	1.1.2025	31.3.2026				
	9	6	4	2	7	EUGLOBULINOVÁ FIBRINOLÝZA	1.1.2025	31.3.2026				
	9	6	5	1	1	OSMOTICKÁ REZISTENCE ERYTROCYTŮ	1.1.2025	31.3.2026				
	9	6	5	1	5	FIBRIN DEGRADAČNÍ PRODUKTY KVANTITATIVNĚ	1.1.2025	31.3.2026				
	9	6	5	2	1	REPTILÁZOVÝ ČAS	1.1.2025	31.3.2026				
	9	6	5	2	3	POČET RETIKULOCYTŮ MIKROSKOPICKY	1.1.2025	31.3.2026				
	9	6	5	2	5	RETRAKCE KOAGULA	1.1.2025	31.3.2026				
	9	6	6	1	3	VYŠETŘENÍ NÁTĚRU NA SCHIZOCYTŮ	1.1.2025	31.3.2026				
	9	6	6	1	7	TROMBINOVÝ ČAS	1.1.2025	31.3.2026				
	9	6	6	2	1	AKTIVOVANÝ PARTIALNÍ TROMBOPLASTINOVÝ TEST (APTT)	1.1.2025	31.3.2026				
	9	6	6	2	3	PROTROMBINOVÝ TEST	1.1.2025	31.3.2026				
	9	6	6	2	5	VON WILLEBRANDŮV FAKTOR - RISTOCETIN KOFAKTOR	1.1.2025	31.3.2026				
	9	6	7	1	1	PANOPTICKÉ OBARVENÍ NÁTĚRU PERIFERNÍ KRVE NEBO ASPIRÁTU	1.1.2025	31.3.2026				
	9	6	7	1	3	ZHOTOVENÍ NÁTĚRU	1.1.2025	31.3.2026				

	9	6	7	1	5	ANALÝZA NÁTĚRU KOSTNÍ DŘENĚ, MÍZNÍ UZLINY NEBO TKÁNĚ RES OBARVENÉHO PANOPTICKY	1.1.2025	31.3.2026
	9	6	8	1	3	ANTITROMBIN - FUNKČNÍ AKTIVITA	1.1.2025	31.3.2026
	9	6	8	3	3	CYTOCHEMICKÉ VYŠETŘENÍ ŽELEZA V NÁTĚRECH	1.1.2025	31.3.2026
	9	6	8	3	5	PARAKOAGULAČNÍ TESTY	1.1.2025	31.3.2026
	9	6	8	4	7	FIBRIN/FIBRINOGEN DEGRADAČNÍ PRODUKTY SEMIKVANTITATIVNĚ	1.1.2025	31.3.2026
	9	6	8	5	7	STANOVENÍ POČTU RETIKULOCYTŮ NA AUTOMATICKÉM ANALYZÁTORU	1.1.2025	31.3.2026
	9	6	8	6	3	STANOVENÍ POČTU ERYTROBLASTŮ NA AUTOMATICKÉM ANALYZÁTORU	1.1.2025	31.3.2026
	9	6	8	9	5	STANOVENÍ PŘÍMÝCH INHIBITORŮ FAKTORU XA	1.1.2025	31.3.2026
	9	7	1	1	1	SEPARACE SÉRA NEBO PLAZMY	1.1.2025	31.3.2026

SEZNAM NASMLOUVANÝCH KÓDŮ ZDRAVOTNÍCH VÝKONŮ – 2. další výkony (seznam č. 2b)

s.2b	Kód výkonu	Název výkonu	Datum od	Datum do
------	------------	--------------	----------	----------

SEZNAM ZDRAVOTNICKÉ TECHNIKY PRO PROVEDENÍ NASMLOUVANÝCH VÝKONŮ (seznam č. 3)

s.3	Kód ZTV	Název dle ZP	Souhrnný název pro skupinu	Výrobní číslo	Počet přístr.	Výrobce	Název od ZZ	Datum od	Datum do
	0000000006	Agregometr v ceně 792 000,-		310058	1	MEDISTA	Agregometr Multiplate, evid. č. nemá	1.1.2025	31.3.2026
	0000000025	Analyzátor krev. elementů multiparametrický (3par.		A3969	1	SYSMEX Corporation, Japonsko	ANALYZÁTOR hematologický, evid.č. poř. č. 10	1.1.2025	31.3.2026
	0000000026	Analyzátor krevní elementů hematol.		11098	1	SYSMEX Corporation, Japonsko	ANALYZÁTOR hematologický, evid.č. poř. č. 49	1.1.2025	31.3.2026
	0000000028	Analyzátor krevních elementů automatický v ceně 1		11098	1	SYSMEX Corporation, Japonsko	ANALYZÁTOR hematologický, evid.č. poř. č. 49	1.1.2025	31.3.2026
	0000000029	Analyzátor krevních elementů multiparametrický v c		11098	1	SYSMEX Corporation, Japonsko	ANALYZÁTOR hematologický, evid.č. poř. č. 49	1.1.2025	31.3.2026
	0000000265	Koagulometr ACL 200		F9722	1	SYSMEX Corporation, Japonsko	Analyzátor: KOAGULOMETR Sysmex, evid.č. poř. č. 47	1.1.2025	31.3.2026
	0000000266	Koagulometr automatický v ceně 1 540 000,-		F9722	1	SYSMEX Corporation, Japonsko	Analyzátor: KOAGULOMETR Sysmex, evid.č. poř. č. 47	1.1.2025	31.3.2026
	0000000268	Koagulometr v ceně 400 000,-		F9722	1	SYSMEX Corporation, Japonsko	Analyzátor: KOAGULOMETR Sysmex, evid.č. poř. č. 47	1.1.2025	31.3.2026
	0000000359	Mikroskop se spec. nástavci v ceně 520 000,-		464401	1	NIKON, Japonsko	MIKROSKOP NIKON, evid.č. 5840	1.1.2025	31.3.2026
	0000000361	Mikroskop v ceně 300 000,-		942786	1	NIKON, Japonsko	MIKROSKOP, evid.č. 6993	1.1.2025	31.3.2026
	0000000371	Mikroskop laboratorní v ceně 0,18 mil. Kč		3151000679	1	Carl Zeiss spol. s r. o.	evid. č. 9618	1.1.2025	31.3.2026
	0000000373	Analyzátor funkce primární hemostázy v ceně 0,4 mil. Kč		310058	1	Roche Diagnostics, GmbH	evid. č 10227	1.1.2025	31.3.2026
	0000000611	Spektrofotometr v ceně 0,4 mil. Kč		721122080308	1	Termo Electron LED, Německo	evid. č. 11311	1.1.2025	31.3.2026
	0000000622	Spektrofotometr registrační v ceně 730 000,-		0048300085	1	HemoCue, Švýcarsko	HEMOGLOBINOMETR FOTOMETR, evid.č. 010000070390101	1.1.2025	31.3.2026
	0000000626	Spektrofotometr v ceně 620 000,-		0048300085	1	HemoCue, Švýcarsko	HEMOGLOBINOMETR FOTOMETR, evid.č. 010000070390101	1.1.2025	31.3.2026
	0000000848	Koagulometr automatický v ceně 1,7 mil. Kč		23314	1	Siemens		1.1.2025	31.3.2026

SEZNAM SPECIÁLNÍHO VYBAVENÍ PRO PROVEDENÍ NASMLOUVANÝCH VÝKONŮ (seznam č. 4)				
s. 4	Název vybavení	Počet kusů	Datum od	Datum do
	0000000216 Hemoglobinometr v ceně 120 000,-výr.č. 0620012766, HEMOCue, AB, Švédsko	1	1.1.2025	31.3.2026
	0000000443 Pipeta automatická, výr.č. A5002181, ID Dia Mad, Švýcarsko	1	1.1.2025	31.3.2026
	0000000263 Koagulometr (cena dle reg. listu 100 000,-), výr.č. F9722, SYSMEX Corporation, Japonsko	1	1.1.2025	31.3.2026

SEZNAM SMLUVNÍCH SPECIFICKÝCH POLOŽEK (seznam č. 7)						
s. 7	Skupina	Kód	Název	Smluvní cena	Datum od	Datum do

NASMLOUVANÉ KÓDY DOPRAVY

(pouze pracoviště DZS, ZZS a pro převozy na pitvu a z pitvy)

Nasmlouvaný kód dopravy			Smluvní ohodnocení výkonu dopravy		
Kód	Název		Sazba	Počet bodů	Paušál

SEZNAM ZDRAVOTNICKÝCH VOZIDEL DLE KATEGORIE STANDARDNÍHO VYBAVENÍ PRO NASMLOUVANÉ KÓDY DOPRAVY (seznam č. 5)											
s.5	Registrační značka (SPZ)	A (1,x,X)	B (1,x,X)	C (1,x,X)	D (1,x,X)	E (1,x,X)	F (1,x,X)	G (1,x,X)	Tovární značka	Datum od	Datum do

**SUMÁŘ ZDRAVOTNICKÝCH VOZIDEL DLE KATEGORIE STANDARDNÍHO VYBAVENÍ PRO
NASMLOUVANÉ KÓDY DOPRAVY – nevyplňuje ZZ**

Skupina	Název	Celkem			
A	pro přepravu zdravotnických odborníků, krve a krevních derivátů				0
B	pro dopravu raněných, nemocných a rodiček				0
C	pro rychlou zdravotnickou pomoc bez lékaře (RZP)				0
D	pro rychlou lékařskou pomoc (RLP)				0
E	pro RLP v setkávacím režimu (tzv. rendez - vous) systém				0
F	pro přepravu nedonošených novorozenců				0
G	pro poskytování LSPP				0
	Počet vozidel (SPZ) pro pracoviště celkem				0

SPECIÁLNÍ SMLUVNÍ UJEDNÁNÍ

JINÉ SMLUVNÍ UJEDNÁNÍ K ZUM

DALŠÍ UJEDNÁNÍ

Tento formulář je účinný od 1.1.2025.

Spektrum nasmlouvaných výkonů nelze indikovat u jiného poskytovatele.

Poskytovatel s nepřetržitým provozem garantuje verifikaci předběžně uvolněných laboratorních výsledků do 12 hodin od jejich uvolnění.

Elektronický podpis za Zdravotnické zařízení

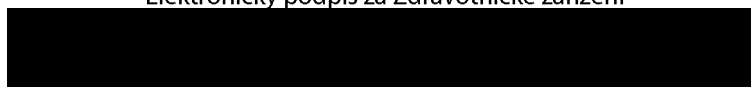

Elektronický podpis za Pojišťovnu

