

IČO

IČZ smluvního ZZ

Číslo smlouvy

0	0	2	2	6	6	3	7
7	5	0	0	1	0	0	0
1	8	7	5	N	0	0	1

Název IČO

Nemocnice TGM Hodonín, příspěvková org.

**VŠEOBECNÁ  
ZDRAVOTNÍ POJIŠŤOVNA  
ČESKÉ REPUBLIKY**

**PŘÍLOHA č. 2 – Vstupní formulář / V-05 / 9.10.10 / 4\_12**  
**SMLOUVY O POSKYTOVÁNÍ A ÚHRADĚ HRAZENÝCH SLUŽEB**

Platnost smlouvy ode dne	1.1.2019
Číslo složky	
Číslo dodatku	
Datum uplatnění od	1.1.2019
Datum uplatnění do	31.12.2023

Formulář obsahuje část

☒ Smluvní i informativní
 ☐ Jen smluvní
 ☐ Jen informativní

Typ CB

**PRACOVISTĚ – PŘÍJMOVÁ AMBULANCE S NEPŘETRŽITÝM PROVOZEM**  
 nebo **PRACOVISTĚ OPERAČNÍ SÁL(Y)**  
 součást lůžkového oddělení - primariátu uvedeného ve formuláři typu C (část smluvní)

IDENTIFIKAČNÍ ČÍSLO PRACOVISTĚ (IČP)

NÁZEV PRACOVISTĚ

ČÍSLO PRIMARIÁTU

VARIABILNÍ SYMBOL

7	5	0	0	1	0	2	4
---	---	---	---	---	---	---	---

Příjmová ambulance chirurgického odd.

0	0	0	0	0	0	0	3
---	---	---	---	---	---	---	---

4	1	2	0	0	0
---	---	---	---	---	---

(jen je-li přidělen v SZZ)

**ADRESA(Y) PRACOVISTĚ**

Město / Obec	Ulice	Č. orientační	Č. popisné	PSČ
Hodonín	Purkyňova	11		695 26

**SMLOVNÍ ODBORNOST/I PRACOVISTĚ V RÁMCÍ NASMLOUVANÉHO OBORU/Ů PRIMARIÁTU**

Smluvní odbornost - hlavní

5	0	1
---	---	---

DALŠÍ SMLUVNÍ ODBORNOSTI

Odbornost

**KVALIFIKACE VEDOUCÍHO LÉKAŘE PRACOVISTĚ**

Specializovaná způsobilost v oboru	
Funkční licence k výkonu odborných a diagnostických metod	
Jiná speciální odborná způsobilost	

**DOBA OBVYKLÉ PŘÍTOMNOSTI VEDOUCÍHO LÉKAŘE NA PRACOVISTĚ**

Počet dnů v týdnu

5
---

Počet hodin v týdnu

3	2
---	---

SEZNAM NASMLOUVANÝCH KÓDŮ ZDRAVOTNÍCH VÝKONŮ – další výkony (seznam č. 2b)									
s.2b	Kód výkonu					Název výkonu	Datum od	Datum do	
	0	2	1	2	5	OČKOVÁNÍ VČETNĚ OČKOVACÍ LÁTKY, KTERÁ JE HRAZENA Z VEŘEJNÉHO ZDRAVOTNÍHO POJIŠTĚNÍ	1.1.2019	31.12.2023	
	0	9	1	1	7	ODBĚR KRVE ZE ŽÍLY U DÍTĚTE DO 10 LET	1.1.2019	31.12.2023	
	0	9	1	1	9	ODBĚR KRVE ZE ŽÍLY U DOSPĚLÉHO NEBO DÍTĚTE NAD 10 LET	1.1.2019	31.12.2023	
	0	9	1	2	3	ANALÝZA MOČI CHEMICKY	1.1.2019	31.12.2023	
	0	9	2	1	3	NEODKLADNÁ KARDIOPULMONÁLNÍ RESUSCITACE ZÁKLADNÍ Á 10 MINUT	1.1.2019	31.12.2023	
	0	9	2	1	5	INJEKCE I. M., S. C., I. D.	1.1.2019	31.12.2023	
	0	9	2	1	7	INTRAVENÓZNÍ INJEKCE U KOJENCE NEBO DÍTĚTE DO 10 LET	1.1.2019	31.12.2023	
	0	9	2	1	9	INTRAVENÓZNÍ INJEKCE U DOSPĚLÉHO ČI DÍTĚTE NAD 10 LET	1.1.2019	31.12.2023	
	0	9	2	2	0	KANYLACE PERIFERNÍ ŽÍLY VČETNĚ INFÚZE	1.1.2019	31.12.2023	
	0	9	2	2	1	INFÚZE U KOJENCE NEBO DÍTĚTE DO 10 LET	1.1.2019	31.12.2023	
	0	9	2	2	3	INTRAVENÓZNÍ INFÚZE U DOSPĚLÉHO NEBO DÍTĚTE NAD 10 LET	1.1.2019	31.12.2023	
	0	9	2	3	3	INJEKČNÍ OKRSKOVÁ ANESTÉZIE	1.1.2019	31.12.2023	
	0	9	2	3	7	OŠETŘENÍ A PŘEVAZ RÁNY VČETNĚ OŠETŘENÍ KOŽNÍCH A PODKOŽNÍCH AFEKČÍ DO 10 CM2	1.1.2019	31.12.2023	
	0	9	2	3	9	SUTURA RÁNY A PODKOŽÍ DO 5 CM	1.1.2019	31.12.2023	
	0	9	2	4	1	OŠETŘENÍ A PŘEVAZ RÁNY, KOŽNÍCH A PODKOŽNÍCH AFEKČÍ 10 CM2 - 30 CM2	1.1.2019	31.12.2023	
	0	9	2	5	3	UVOLNĚNÍ PREPUCIA, VČETNĚ NEOPERAČNÍ REPOZICE PARAFIMOZY	1.1.2019	31.12.2023	
	0	9	5	1	1	MINIMÁLNÍ KONTAKT LÉKAŘE S PACIENTEM	1.1.2019	31.12.2023	
	0	9	5	4	3	SIGNÁLNÍ VÝKON KLINICKÉHO VYŠETŘENÍ / DO 31.12.2014: REGULAČNÍ POPLATEK ZA NÁVŠTĚVU -- POPLATEK UHRAZEN	1.1.2019	31.12.2023	
	0	9	5	5	5	OŠETŘENÍ DÍTĚTE DO 6 LET	1.1.2019	31.12.2023	
	0	9	5	6	3	VÝKON ÚSTAVNÍ POHOTOVOSTNÍ SLUŽBY	1.1.2019	31.12.2023	
	0	9	5	6	4	PÉČE SPOJENÁ S PŘEVZETÍM PACIENTA OD ZDRAVOTNICKÉ ZÁCHRANNÉ SLUŽBY	1.1.2020	31.12.2020	
	0	9	5	6	4	PÉČE SPOJENÁ S PŘEVZETÍM PACIENTA OD ZDRAVOTNICKÉ ZÁCHRANNÉ SLUŽBY	1.1.2021	31.12.2021	
	0	9	5	6	4	PÉČE SPOJENÁ S PŘEVZETÍM PACIENTA OD ZDRAVOTNICKÉ ZÁCHRANNÉ SLUŽBY	1.1.2022	31.12.2023	
	0	9	5	6	7	ZÁKROK NA LEVÉ STRANĚ	1.1.2020	31.12.2023	
	0	9	5	6	9	ZÁKROK NA PRAVÉ STRANĚ	1.1.2020	31.12.2023	
	0	9	5	7	2	VÍCEČETNÝ ZÁKROK	1.1.2020	31.12.2023	
	1	5	4	0	2	REKTOSKOPIE	1.1.2019	31.12.2023	
	1	5	4	0	8	ANOSKOPIE	1.1.2019	31.12.2023	
	5	1	0	2	2	CÍLENÉ VYŠETŘENÍ CHIRURGEM	1.1.2019	31.12.2023	
	5	1	4	1	7	MALÝ CHIRURGICKÝ VÝKON V OBLASTI ANU NEBO REKTA VČETNĚ LIGACE HEMOROIDŮ	1.1.2019	31.12.2023	
	5	1	8	1	1	INCIZE A DRENÁŽ ABSCEU NEBO HEMATOMU	1.1.2019	31.12.2023	
	5	1	8	1	7	OŠETŘENÍ NEHTU	1.1.2019	31.12.2023	
	5	1	8	2	1	CHIRURGICKÉ ODSTRANĚNÍ CIZÍHO TĚLESA	1.1.2019	31.12.2023	
	5	1	8	5	1	FIXAČNÍ SÁDROVÁ DLAHA - RUKA, PŘEDLOKTÍ	1.1.2019	31.12.2023	
	5	1	8	5	3	CIRKULÁRNÍ SÁDROVÝ OBVAZ - PRSTŮ, RUKY, ZÁPĚSTÍ	1.1.2019	31.12.2023	
	5	1	8	5	5	FIXAČNÍ SÁDROVÁ DLAHA - CELÁ HORNÍ KONČETINA	1.1.2019	31.12.2023	
	5	1	8	5	7	CIRKULÁRNÍ SÁDROVÝ OBVAZ - CELÁ HORNÍ KONČETINA	1.1.2019	31.12.2023	
	5	1	8	5	9	FIXAČNÍ SÁDROVÁ DLAHA - NOHA, BÉREC	1.1.2019	31.12.2023	
	5	1	8	6	1	CIRKULÁRNÍ SÁDROVÝ OBVAZ - NOHA, BÉREC	1.1.2019	31.12.2023	
	5	1	8	6	3	SÁDROVÁ DLAHA - CELÁ DOLNÍ KONČETINA	1.1.2019	31.12.2023	
	5	1	8	6	5	CIRKULÁRNÍ SÁDROVÝ OBVAZ CELÉ DOLNÍ KONČETINY	1.1.2019	31.12.2023	
	5	1	8	7	1	FIXACE ZLOMENINY KLÍČKU DELBETOVÝMI KRUHY	1.1.2019	31.12.2023	
	5	1	8	7	3	SLOŽITÝ MĚKKÝ FIXAČNÍ OBVAZ	1.1.2019	31.12.2023	
	5	1	8	7	5	PŘILOŽENÍ MĚKKÉHO OBVAZU (ZINKOKLIH, ŠKROBOVÝ OBVAZ) NA DOLNÍ NEBO HORNÍ KONČETINU	1.1.2019	31.12.2023	
	5	1	8	7	7	PŘILOŽENÍ LÉČEBNÉ POMŮCKY - ORTÉZY	1.1.2020	31.12.2023	
	5	2	0	9	1	CIRKULÁRNÍ POLYMEROVÝ OBVAZ - PRSTŮ, RUKY, ZÁPĚSTÍ	1.1.2019	31.12.2023	
	5	2	0	9	5	CIRKULÁRNÍ POLYMEROVÝ OBVAZ - CELÁ HORNÍ KONČETINA	1.1.2019	31.12.2023	
	5	2	0	9	9	CIRKULÁRNÍ POLYMEROVÝ OBVAZ - NOHA, BÉREC	1.1.2019	31.12.2023	

	5	2	1	0	3	CIRKULÁRNÍ POLYMEROVÝ OBVAZ - CELÁ DOLNÍ KONČETINA	1.1.2019	31.12.2023
	5	2	1	0	9	SEJMUTÍ CIRKULÁRNÍ POLYMEROVÉ FIXACE	1.1.2019	31.12.2023
	5	3	1	1	1	ZAVŘENÁ REPOZICE ZLOMENINY NEBO LUXACE JEDNÉ FALANGY - METAKARPU, VČETNĚ ZLOMENINY BENETOVY	1.1.2019	31.12.2023
	5	3	1	1	2	ZAVŘENÁ REPOZICE ZLOMENINY NEBO LUXACE FALANGY - METAKARPU, KAŽDÁ DALŠÍ NA STEJNÉ STRANĚ - PŘÍČTI	1.1.2019	31.12.2023
	5	3	1	1	5	ZAVŘENÁ REPOZICE LUXACE KARPUS NEBO INTRAARTIKULÁRNÍ ZLOMENINY RUKY A ZÁPĚSTÍ	1.1.2019	31.12.2023
	5	3	1	1	7	ZAVŘENÁ REPOZICE LUXACE LOKETNÍHO KLOUBU NEBO HLAVIČKY RADIA	1.1.2019	31.12.2023
	5	3	1	1	9	ZAVŘENÁ REPOZICE ZLOMENIN PŘEDLOKTÍ, LOKTE, PAŽE NEBO PLETENCE PAŽNÍHO A LUXACE GLENOHUMERÁLNÍHO KLOUBU	1.1.2019	31.12.2023
	5	3	4	1	1	NÁPLAŠŤOVÁ FIXACE ZLOMENINY KOSTNÍHO ČLÁNKU NEBO MEZIČLÁNKOVÉ LUXACE PRSTŮ NOHY	1.1.2019	31.12.2023
	5	3	4	1	3	ZAVŘENÁ REPOZICE ZLOMENINY BÉRCE VČETNĚ NITROKLOUBNÍ LOKALIZACE V OBLASTI KOLENA A HLEZNA A LUXACÍ HLEZNA A NOHY	1.1.2020	31.12.2023
	5	3	4	1	5	ZAVŘENÁ REPOZICE LUXACE KOLENNÍHO KLOUBU NEBO PATELY	1.1.2020	31.12.2023
	5	3	5	1	5	SUTURA ŠLACHY EXTENSORU RUKY A ZÁPĚSTÍ	1.1.2019	31.12.2023
	5	3	5	1	7	SUTURA NEBO REINSERCE ŠLACHY FLEXORU RUKY A ZÁPĚSTÍ	1.1.2019	31.12.2023
	6	1	1	1	3	REVIZE, EXCIZE A SUTURA PORANĚNÍ KŮŽE A PODKOŽÍ A PŘÍPADNĚ FASCIE 5 - 10 CM	1.1.2019	31.12.2023
	6	1	1	1	5	REVIZE, EXCIZE A SUTURA PORANĚNÍ KŮŽE A PODKOŽÍ A PŘÍPADNĚ FASCIE NAD 10 CM	1.1.2019	31.12.2023
	6	2	1	1	0	PŘEVAZ POPÁLENINY V ROZSAHU OD 1 % DO 10 % POVRCHU TĚLA	1.1.2019	31.12.2023
	6	2	1	3	0	POPÁLENINY - OŠETŘENÍ A PŘEVAZ PRSTU RUKY, NOHY NEBO PLOCHA DO 10 CM2	1.1.2019	31.12.2023
	6	2	1	4	0	POPÁLENINY - OŠETŘENÍ A PŘEVAZ DORSA RUKY NEBO NOHY NEBO POPÁLENINY NAD 10 CM2 DO 1 % POVRCHU TĚLA	1.1.2019	31.12.2023
	6	2	1	5	0	POPÁLENINY - OŠETŘENÍ A PŘEVAZ, OSTATNÍ DO 5 % POVRCHU TĚLA	1.1.2019	31.12.2023
	6	6	4	2	1	BIOPSIE, INCIZE A DRENÁŽ NA RUCE ČI ZÁPĚSTÍ	1.1.2019	31.12.2023
	6	6	8	1	1	INJEKCE DO BURZY, GANGLIA, POCHVY ŠLACHOVÉ	1.1.2019	31.12.2023
	6	6	9	4	9	PUNKCE KLOUBNÍ S APLIKACÍ LÉČIVA	1.1.2019	31.12.2023
	7	6	2	1	1	KATETRIZACE MOČOVÉHO MĚCHÝŘE PERMANENTNÍ CÉVKOU	1.1.2019	31.12.2023

**SEZNAM NASMLOUVANÝCH KÓDŮ ZDRAVOTNÍCH VÝKONŮ – výkony na operačních sálech (seznam č. 2d)**

s.2d	Kód výkonu	Název výkonu	Datum od	Datum do
------	------------	--------------	----------	----------

**SEZNAM SMLUVNÍCH SPECIFICKÝCH POLOŽEK (seznam č. 7)**

s. 7	Skupina	Kód	Název	Smluvní cena	Datum od	Datum do
------	---------	-----	-------	--------------	----------	----------

## SPECIÁLNÍ SMLUVNÍ UJEDNÁNÍ

### SMLUVNÍ UJEDNÁNÍ K ZUM

### DALŠÍ SMLUVNÍ UJEDNÁNÍ

Výkony 76211 a 09555, které jsou nasmlouvány s účinností od 1.4.2015, nejsou důvodem pro změnu ve výpočtu úhrad hrazených služeb a regulačních omezení.

Výkon 66421, který je nasmlouván s účinností od 1. 1. 2016 není důvodem pro změnu ve výpočtu úhrad hrazených služeb a regulačních omezení.

Výkony 52091, 52095, 52099, 52103, 52109, 62130, 02125, 52140, 62110, 53411, které jsou nasmlouvány s účinností od 1.4.2017, nejsou důvodem pro změnu ve výpočtu úhrad hrazených služeb a regulačních omezení.

S platností od 1.1.2020 jsou na pracovišti nasmlouvány výkony 51877, 53413 a 53415.

S platností od 1.1.2020 je na pracovišti nasmlouván výkon 09564 PÉČE SPOJENÁ S PŘEVZETÍM PACIENTA OD ZDRAVOTNICKÉ ZÁCHRANNÉ SLUŽBY. Pro rok 2020 PZS garantuje zajištění emergency příjmu, vč. zajištění komplementu v režimu 24/7.

Tento formulář CB nahrazuje s účinností od 1.1.2019 formulář CB s datem uplatnění od 1.1.2016.

PŘÍLOHA č. 2 – Vstupní formulář / V-01 Informativní část  
SMLOUVY O POSKYTOVÁNÍ A ÚHRADĚ ZDRAVOTNÍ PÉČE

ÚČINNOST HLÁŠENÍ

0	1	.	0	1	.	2	0	1	9
---	---	---	---	---	---	---	---	---	---

Typ CB	<b>PRACOVISTĚ – PŘÍJMOVÁ AMBULANCE S NEPŘETRŽITÝM PROVOZEM</b> nebo <b>PRACOVISTĚ OPERAČNÍ SÁL(Y)</b> <b>součást lůžkového oddělení - primariátu uvedeného ve formuláři typu C (část informativní)</b>
--------	--

ČÍSLO PRIMARIÁTU

0	0	0	0	0	0	0	3
---	---	---	---	---	---	---	---

IDENTIFIKAČNÍ ČÍSLO PRACOVISTĚ (IČP)

7	5	0	0	1	0	2	4
---	---	---	---	---	---	---	---

**SEZNAM ZDRAVOTNICKÉ TECHNIKY (seznam č. 3)**

s. 3	Kód ZTV	Název dle ZP	Souhrnný název pro skupinu	Výrobní číslo	Počet přístr.	Výrobce	Název od ZZ	Datum od	Datum do
---------	---------	--------------	-------------------------------	------------------	------------------	---------	-------------	----------	----------

Elektronický podpis za Zdravotnické zařízení

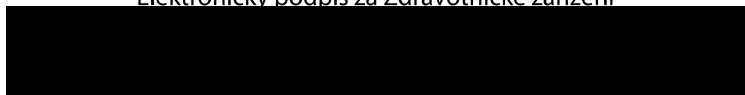

Elektronický podpis za Pojišťovnu

