

IČO

IČZ smluvního ZZ

Číslo smlouvy

0	0	2	2	6	6	3	7
7	5	0	0	1	0	0	0
1	8	7	5	N	0	0	1

Název IČO

Nemocnice TGM Hodonín, příspěvková org.

VŠEOBECNÁ  
ZDRAVOTNÍ POJIŠŤOVNA  
ČESKÉ REPUBLIKYPŘÍLOHA č. 2 – Vstupní formulář / V-01 / 9.10.10 / 4\_12  
SMLOUVY O POSKYTOVÁNÍ A ÚHRADĚ HRAZENÝCH SLUŽEB

Platnost smlouvy ode dne

1.1.2019

Číslo složky

Číslo dodatku

Datum uplatnění od

1.7.2021

Datum uplatnění do

31.12.2023

Formulář obsahuje část

☒ Smluvní i informativní☐ Jen smluvní☐ Jen informativní

Typ CC

PRACOVISTĚ LŮŽKOVÉ PÉČE  
součást primariátu uvedeného ve formuláři typu C  
(část smluvní)

IDENTIFIKAČNÍ ČÍSLO PRACOVISTĚ (IČP)

NÁZEV PRACOVISTĚ

ČÍSLO PRIMARIÁTU

VARIABILNÍ SYMBOL

7 5 0 0 1 2 2 5

Resusc.a intenzivní úst.péče pediatrická

0 0 0 0 0 0 0 2

1 1 1 6 0 2

(jen je-li přidělen v SZZ)

## ADRESA PRACOVISTĚ

Město / Obec	Ulice	Č. orientační	Č. popisné	PSČ
Hodonín	Purkyňova	11	2731	695 01

HLAVNÍ SMLUVNÍ ODBORNOST PRACOVISTĚ

SMLUVNÍ (INDIVIDUÁLNÍ) LÉKOVÝ PAUŠÁL

3	1	1

DALŠÍ ODBORNOSTI

Odbornost	Smluvní lékový paušál

## KVALIFIKACE VEDOUcíHO LÉKAŘE PRACOVISTĚ

Specializovaná způsobilost v oboru	
Funkční licence k výkonu odborných a diagnostických metod	
Jiná speciální odborná způsobilost	
Osvědčení ČLK pro výkon funkce vedoucího lékaře a primáře	

## DOBA OBVYKLÉ PŘÍTOMNOSTI VEDOUcíHO LÉKAŘE NA PRACOVISTĚ

Počet dnů v týdnu

Počet hodin v týdnu

5
2 0

## POČET LŮŽEK PRACOVIŠTĚ

### AKUTNÍ PÉČE

Standardní péče

			0
			4

Intenzivní, resuscitační péče

(včetně perinatologické, spinální)

### NÁSLEDNÁ PÉČE

Péče OLŮ

			0
			0

(včetně spinální následné)

Péče LDN (OD 00024)

Péče na ošetrovatelských lůžkách

			0
			0

Hospicová péče

### DLOUHODOBÁ INTENZIVNÍ PÉČE

Dlouhodobá intenzivní péče (DIP)

			0
			0

Dlouhodobá intenzivní ošetrovatelská péče (DIOP)

## SOUČET KAPACIT ZDRAVOTNICKÝCH PRACOVNÍKŮ POSKYTUJÍCÍCH PÉČI NA PRACOVIŠTI INTENZIVNÍ, DLOUHODOBÉ INTENZIVNÍ NEBO NÁSLEDNÉ PÉČE v hodinách péče za týden (úvazek 1,0 = 40 hod / týden) (včetně vedoucího lékaře)

Skupina	Kategorie pracovníka		Kapacita
<b>Lékaři</b>	<b>L3</b>	Lékař se specializovanou způsobilostí nebo se zvláštní odbornou způsobilostí	52,00
	<b>L2</b>	Lékař s odbornou způsobilostí k výkonu povolání bez odborného dohledu na základě certifikátu o absolvování základního kmene. Symbol L2 se použije také u lékařů, kteří doposud nesplňují podmínky absolvování základního kmene, avšak nejpozději do 31. 12. 2007 byli zařazeni do specializačního vzdělávání	0,00
	<b>L1</b>	Lékař s odbornou způsobilostí k výkonu povolání	0,00
<b>VNP</b> (klinický psycholog, klinický logoped, fyzioterapeut)	<b>K3</b>	Klinický psycholog, klinický logoped s VŠ vzděláním se specializovanou způsobilostí, nebo se zvláštní odbornou způsobilostí, příp. s další specializovanou způsobilostí. Fyzioterapeut s Osvědčením k výkonu povolání bez odborného dohledu a po prokázání zvláštní odborné způsobilosti.	0,00
	<b>K2</b>	Klinický psycholog, klinický logoped s VŠ vzděláním se specializovanou způsobilostí. Fyzioterapeut s Osvědčením k výkonu zdravotnického povolání bez odborného dohledu.	0,00
	<b>K1</b>	Klinický psycholog, klinický logoped s VŠ vzděláním s odbornou způsobilostí k výkonu povolání. Fyzioterapeut i bez VŠ vzdělání nebo s vyšším odborným vzděláním	0,00
<b>JOP</b> (jiný VŠ vzdělaný pracovník ve zdr.)	<b>J2</b>	VŠ vzdělaný pracovník ve zdravotnictví se specializačním vzděláním nebo akreditovaným kvalifikačním kurzem se způsobilostí k výkonu zdravotnického povolání	0,00
	<b>J1</b>	VŠ vzdělaný pracovník ve zdravotnictví se získanou odbornou způsobilostí v příslušném oboru	0,00
<b>NLZP</b> (nelékařský zdravotnický pracovník)	<b>S4</b>	NLZP s VŠ vzděláním, specializovanou způsobilostí nebo zvláštní odbornou způsobilostí	40,00
	<b>S3</b>	NLZP způsobilý k výkonu zdravotnického povolání bez odborného dohledu se specializovanou způsobilostí (ZPBD s příslušnou specializací) nebo zvláštní odbornou způsobilostí	200,00
	<b>S2</b>	NLZP způsobilý k výkonu zdravotnického povolání bez odborného dohledu (ZPBD)	80,00
	<b>S1</b>	NLZP způsobilý k výkonu zdravotnického povolání pod odborným dohledem nebo přímým vedením (ZPOD)	0,00
	<b>SBM</b>	NLZP způsobilý k výkonu povolání pod odborným dohledem – bez maturity	40,00
	<b>DI</b>	Pracovník dopravy – Dispečer	
	<b>DD</b>	Pracovník dopravy – Řidič vozidla záchranné služby	
	<b>DZS</b>	Pracovník dopravy – Řidič zdravotnického vozidla DRNR	

## NEJVYŠŠÍ KÓD INTENZIVNÍ PÉČE, PRO KTERÝ PRACOVIŠTĚ SPLŇUJE STANDARD PERSONÁLNÍHO, VĚCNÉHO A TECHNICKÉHO ZAJIŠTĚNÍ

pro péči o dospělé pacienty					
pro péči o děti	0	0	5	6	8
pro péči neonatologickou					

SEZNAM NASMLOUVANÝCH KÓDŮ ZDRAVOTNÍCH VÝKONŮ – základní soubor výkonů (seznam č. 2a)									
s. 2a	Kód výkonu					Název výkonu	Datum od	Datum do	
	0	0	5	3	1	OD TYPU 31 - PRO NEMOCNICE TYPU 2, (KATEGORIE 5)	1.7.2021	31.12.2023	
	0	0	5	3	2	OD TYPU 32 - PRO NEMOCNICE TYPU 2, (KATEGORIE 5)	1.7.2021	31.12.2023	
	0	0	5	6	8	OD TYPU 68 - PRO NEMOCNICE TYPU 2, (KATEGORIE 5) - OŠETŘOVACÍ DEN INTENZIVNÍ PÉČE O KOJENCE, DĚTI A DOROST - NIŽŠÍ STUPEŇ	1.7.2021	31.12.2023	
	0	0	8	8	0	ROZLIŠENÍ VYKÁZANÉ HOSPITALIZACE JAKO: = NOVÁ HOSPITALIZACE =	1.7.2021	31.12.2023	
	0	0	8	8	1	ROZLIŠENÍ VYKÁZANÉ HOSPITALIZACE JAKO: = POKRAČOVÁNÍ HOSPITALIZACE =	1.7.2021	31.12.2023	
	0	9	5	5	0	INFORMACE O VYDÁNÍ ROZHODNUTÍ O DOČASNÉ PRACOVNÍ NESCHOPNOSTI NEBO ROZHODNUTÍ O POTŘEBĚ OŠETŘOVÁNÍ (PÉČE)	1.7.2021	31.12.2023	
	0	9	5	5	1	INFORMACE O VYDÁNÍ ROZHODNUTÍ O UKONČENÍ DOČASNÉ PRACOVNÍ NESCHOPNOSTI NEBO ROZHODNUTÍ O UKONČENÍ POTŘEBY OŠETŘOVÁNÍ (PÉČE)	1.7.2021	31.12.2023	
	3	1	0	2	1	KOMPLEXNÍ VYŠETŘENÍ DĚTSKÝM LÉKAŘEM	1.7.2021	31.12.2023	
	3	1	0	2	2	CÍLENÉ VYŠETŘENÍ DĚTSKÝM LÉKAŘEM	1.7.2021	31.12.2023	
	3	1	1	3	0	PŘIJETÍ DOPROVODU DÍTĚTE	1.7.2021	31.12.2023	
	3	4	4	5	0	(DRG) PORODNÍ VÁHA NOVOROZENCE POD 750 GRAMŮ	1.7.2021	31.12.2023	
	3	4	4	5	1	(DRG) PORODNÍ VÁHA NOVOROZENCE OD 750 DO 999 GRAMŮ	1.7.2021	31.12.2023	
	3	4	4	5	2	(DRG) PORODNÍ VÁHA NOVOROZENCE OD 1000 DO 1499 GRAMŮ	1.7.2021	31.12.2023	
	3	4	4	5	3	(DRG) PORODNÍ VÁHA NOVOROZENCE OD 1500 DO 1999 GRAMŮ	1.7.2021	31.12.2023	
	3	4	4	5	4	(DRG) PORODNÍ VÁHA NOVOROZENCE OD 2000 DO 2499 GRAMŮ	1.7.2021	31.12.2023	
	3	4	4	5	5	(DRG) PORODNÍ VÁHA NOVOROZENCE NAD 2499 GRAMŮ	1.7.2021	31.12.2023	

SEZNAM NASMLOUVANÝCH KÓDŮ ZDRAVOTNÍCH VÝKONŮ – další výkony (seznam č. 2b)									
s.2b	Kód výkonu					Název výkonu	Datum od	Datum do	
	0	9	5	6	7	ZÁKROK NA LEVÉ STRANĚ	1.7.2021	31.12.2023	
	0	9	5	6	9	ZÁKROK NA PRAVÉ STRANĚ	1.7.2021	31.12.2023	
	0	9	5	7	2	VÍCEČETNÝ ZÁKROK	1.7.2021	31.12.2023	
	9	1	7	4	9	(DRG) HRUDNÍ DRENÁŽ PROVEDENÁ V RÁMCI OŠETŘOVACÍHO DNE RESUSCITAČNÍ NEBO INTENZIVNÍ PÉČE	1.1.2022	31.12.2023	
	9	1	9	0	0	(DRG) GESTAČNÍ STÁŘÍ NOVOROZENCE DO 24. TÝDNE + 6. DNE TĚHOTENSTVÍ	1.7.2021	31.12.2023	
	9	1	9	0	1	(DRG) GESTAČNÍ STÁŘÍ NOVOROZENCE OD 25. TÝDNE + 0. DNE DO 27. TÝDNE + 6. DNE TĚHOTENSTVÍ	1.7.2021	31.12.2023	
	9	1	9	0	2	(DRG) GESTAČNÍ STÁŘÍ NOVOROZENCE OD 28. TÝDNE + 0. DNE DO 30. TÝDNE + 6. DNE TĚHOTENSTVÍ	1.7.2021	31.12.2023	
	9	1	9	0	3	(DRG) GESTAČNÍ STÁŘÍ NOVOROZENCE OD 31. TÝDNE + 0. DNE DO 33. TÝDNE + 6. DNE TĚHOTENSTVÍ	1.7.2021	31.12.2023	
	9	1	9	0	4	(DRG) GESTAČNÍ STÁŘÍ NOVOROZENCE OD 34. TÝDNE + 0. DNE DO 36. TÝDNE + 6. DNE TĚHOTENSTVÍ	1.7.2021	31.12.2023	
	9	1	9	0	5	(DRG) GESTAČNÍ STÁŘÍ NOVOROZENCE OD 37. TÝDNE + 0. DNE TĚHOTENSTVÍ	1.7.2021	31.12.2023	
	9	1	9	3	5	(DRG) ČASNÁ INDIKACE PALIATIVNÍ PÉČE	1.7.2021	31.12.2023	
	9	1	9	3	6	(DRG) ZAHÁJENÍ TERMINÁLNÍ PALIATIVNÍ PÉČE	1.7.2021	31.12.2023	
	9	1	9	8	1	(DRG) DOBRĚ DIFERENCOVANÝ ZHOUBNÝ NOVOTVAR	1.7.2021	31.12.2023	
	9	1	9	8	2	(DRG) STŘEDNĚ (MÍRNĚ) DIFERENCOVANÝ ZHOUBNÝ NOVOTVAR	1.7.2021	31.12.2023	
	9	1	9	8	3	(DRG) NÍZCE (SLABĚ, ŠPATNĚ) DIFERENCOVANÝ ZHOUBNÝ NOVOTVAR	1.7.2021	31.12.2023	
	9	1	9	8	4	(DRG) NEDIFERENCOVANÝ (ANAPLASTICKÝ) ZHOUBNÝ NOVOTVAR	1.7.2021	31.12.2023	
	9	1	9	8	5	(DRG) ZHOUBNÝ NOVOTVAR S NEURČENÝM STUPNĚM DIFERENCIACE	1.7.2021	31.12.2023	
	9	1	9	9	0	(DRG) KLINICKÉ STADIUM ZHOUBNÉHO NOVOTVARU 0 (NOVOTVAR IN SITU)	1.7.2021	31.12.2023	
	9	1	9	9	1	(DRG) KLINICKÉ STADIUM ZHOUBNÉHO NOVOTVARU I	1.7.2021	31.12.2023	
	9	1	9	9	2	(DRG) KLINICKÉ STADIUM ZHOUBNÉHO NOVOTVARU II	1.7.2021	31.12.2023	
	9	1	9	9	3	(DRG) KLINICKÉ STADIUM ZHOUBNÉHO NOVOTVARU III	1.7.2021	31.12.2023	
	9	1	9	9	4	(DRG) KLINICKÉ STADIUM ZHOUBNÉHO NOVOTVARU IV	1.7.2021	31.12.2023	
	9	1	9	9	5	(DRG) KLINICKÉ STADIUM ZHOUBNÉHO NOVOTVARU NEZNÁMO	1.7.2021	31.12.2023	
	9	9	9	4	9	(VZP) PRŮKAZ ANTIGENU SARS-COV-2 REALIZOVANÝ V RÁMCI PLOŠNÉHO TESTOVÁNÍ	22.11.2021	31.12.2023	

SEZNAM NASMLOUVANÝCH KÓDŮ ZDRAVOTNÍCH VÝKONŮ – výkony prováděné na operačních sálech (seznam č. 2d)				
s.2d	Kód výkonu	Název výkonu	Datum od	Datum do

SEZNAM SMLUVNÍCH SPECIFICKÝCH POLOŽEK (seznam č. 7)						
s. 7	Skupina	Kód	Název	Smluvní cena	Datum od	Datum do

## SPECIÁLNÍ SMLUVNÍ UJEDNÁNÍ

JINÉ SMLUVNÍ UJEDNÁNÍ K ZUM

DALŠÍ UJEDNÁNÍ

Tento formulář CC nahrazuje s účinností od 1.7.2021 formulář CC s datem uplatnění od 1.1.2021.

PŘÍLOHA č. 2 – Vstupní formulář / V-05  
SMLOUVY O POSKYTOVÁNÍ A ÚHRADĚ ZDRAVOTNÍ PÉČE

ÚČINNOST HLÁŠENÍ

0 1 . 0 7 . 2 0 2 1

Typ CC

**PRACOVIŠTĚ LŮŽKOVÉ PÉČE**  
součást primariátu uvedeného ve formuláři typu C  
(část informativní)

ČÍSLO PRIMARIÁTU

0 0 0 0 0 0 0 2

IDENTIFIKAČNÍ ČÍSLO PRACOVIŠTĚ (IČP)

7 5 0 0 1 2 2 5

**SEZNAM PRACOVNÍKŮ POSKYTUJÍCÍCH PÉČI NA PRACOVIŠTI (seznam č.1)**

s. I	Rodné číslo (bez lomítka)	Příjmení	Jméno	Titul	Kat. prac	Typ prac	Datum od	Datum do	Kapa cita	Fun. lic.1	Fun. lic.2	Fun. lic.3	Fun. lic.4	Fun. lic.5	Fun. lic.6	Fun. lic.7	Fun. lic.8	Fun. lic.9	Fun. li.10
					L3	X	1.1.2010	31.12.2023	20,00										
					L3	O	1.1.2010	31.12.2023	32,00										
					S2	O	1.12.2019	31.12.2023	40,00										
					SBM	O	1.7.2013	31.12.2023	20,00										
					S3	O	1.7.2013	31.12.2023	40,00										
					S3	O	1.7.2013	31.12.2023	40,00										
					S3	O	1.4.2017	31.12.2023	40,00										
					S3	O	1.1.2011	31.12.2023	40,00										
					S3	O	1.7.2016	31.12.2023	40,00										
					S4	O	1.1.2013	31.12.2023	40,00										
					SBM	O	1.4.2013	31.12.2023	20,00										
					S2	O	1.4.2020	31.12.2023	40,00										

**SEZNAM ZDRAVOTNICKÉ TECHNIKY (seznam č. 3)**

s. 3	Kód ZTV	Název dle ZP	Souhrnný název pro skupinu	Výrobní číslo	Počet přístř.	Výrobce	Název od ZZ	Datum od	Datum do
	0000000098	Dávkovač injekční (stříkačkový)			1			1.7.2021	31.12.2023
	0000000101	Defibrilátor s elektrodami pro dětský věk			1			1.7.2021	31.12.2023
	0000000133	EKG přístroj		80018	1	Nihon Kohden	351	1.7.2021	31.12.2023
	0000000134	EKG přístroj cena 180 000 Kč		150333	1	Nihon Kohden	ECG 13250-6/12 Chanel, 340,139	1.7.2021	31.12.2023
	0000000376	Monitor vitálních funkcí (EKG/ RES, NIPB, SpO2)			1			1.7.2021	31.12.2023
	0000000376	Monitor životních funkcí (EKG, Resp., T, SpO2, NI		BY-8A107792	1	Cheirón	Monitor životních funkcí (EKG,Resp.,T,SpO2, NIBP), 1830	1.7.2021	31.12.2023
	0000000376	Monitor životních funkcí (EKG, Resp., T, SpO2, NI		3718G23080	1	Philips	Monitor životních funkcí (EKG,Resp.,T,SpO2, NIBP),1439100	1.7.2021	31.12.2023
	0000000376	Monitor životních funkcí (EKG, Resp., T, SpO2, NI		119	1	Philips	MP5,119	1.7.2021	31.12.2023
	0000000376	Monitor životních funkcí (EKG, Resp., T, SpO2, NI		DE74805400	1	Philips	Monitor životních funkcí (EKG,Resp.,T, SpO2, NIBP),97	1.7.2021	31.12.2023
	0000000404	Nebulizátor			7	Cheirón		1.7.2021	31.12.2023
	0000000412	Odsávačka			2	Cheirón		1.7.2021	31.12.2023

0000000412	Odsávačka		75001225	1	Cheirón	Odsávačka centrální_součástí rozvodů	1.7.2021	31.12.2023
0000000469	Pumpa infuzní			8	Argus Medical		1.7.2021	31.12.2023

Elektronický podpis za Zdravotnické zařízení

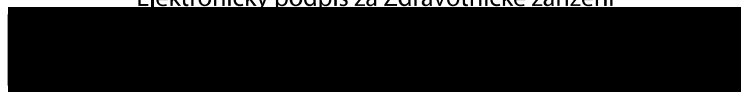

Elektronický podpis za Pojišťovnu

