

IČO

0	0	2	2	6	6	3	7
7	5	0	0	1	0	0	0
1	8	7	5	N	0	0	1

IČZ smluvního ZZ

Číslo smlouvy

Název IČO

Nemocnice TGM Hodonín, příspěvková org.

VŠEOBECNÁ  
ZDRAVOTNÍ POJIŠŤOVNA  
ČESKÉ REPUBLIKYPŘÍLOHA č. 2 – Vstupní formulář / V-01 / 9.10.10 / 4\_12  
SMLOUVY O POSKYTOVÁNÍ A ÚHRADĚ HRAZENÝCH SLUŽEB

Platnost smlouvy ode dne

1.1.2019

Číslo složky

Číslo dodatku

Datum uplatnění od

1.7.2021

Datum uplatnění do

31.12.2023

Formulář obsahuje část

☒ Smluvní i informativní☐ Jen smluvní☐ Jen informativní

Typ CC

PRACOVISTĚ LŮŽKOVÉ PÉČE  
součást primariátu uvedeného ve formuláři typu C  
(část smluvní)

IDENTIFIKAČNÍ ČÍSLO PRACOVISTĚ (IČP)

7 5 0 0 1 0 3 1

NÁZEV PRACOVISTĚ

NIP

ČÍSLO PRIMARIÁTU

0 0 0 0 0 0 0 4

VARIABILNÍ SYMBOL

(jen je-li přidělen v SZZ)

## ADRESA PRACOVISTĚ

Město / Obec	Ulice	Č. orientační	Č. popisné	PSČ
Hodonín	Purkyňova	11	2731	695 01

HLAVNÍ SMLUVNÍ ODBORNOST PRACOVISTĚ

7 D 8

SMLUVNÍ (INDIVIDUÁLNÍ) LÉKOVÝ PAUŠÁL

DALŠÍ ODBORNOSTI

Odbornost	Smluvní lékový paušál
-----------	-----------------------

## KVALIFIKACE VEDOUCÍHO LÉKAŘE PRACOVISTĚ

Specializovaná způsobilost v oboru	
Funkční licence k výkonu odborných a diagnostických metod	
Jiná speciální odborná způsobilost	
Osvědčení ČLK pro výkon funkce vedoucího lékaře a primáře	

## DOBA OBVYKLÉ PŘÍTOMNOSTI VEDOUCÍHO LÉKAŘE NA PRACOVISTĚ

Počet dnů v týdnu

5

Počet hodin v týdnu

4 0

## POČET LŮŽEK PRACOVIŠTĚ

### AKUTNÍ PÉČE

Standardní péče

Intenzivní, resuscitační péče

(včetně perinatologické, spinální)

### NÁSLEDNÁ PÉČE

Péče OLÚ

(včetně spinální následné)

Péče LDN (OD 00024)

Péče na ošetrovatelských lůžkách

Hospicová péče

### DLOUHODOBÁ INTENZIVNÍ PÉČE

Dlouhodobá intenzivní péče (DIP)

				5

Dlouhodobá intenzivní ošetrovatelská péče (DIOP)

## SOUČET KAPACIT ZDRAVOTNICKÝCH PRACOVNÍKŮ POSKYTUJÍCÍCH PÉČI NA PRACOVIŠTI INTENZIVNÍ, DLOUHODOBÉ INTENZIVNÍ NEBO NÁSLEDNÉ PÉČE v hodinách péče za týden (úvazek 1,0 = 40 hod / týden) (včetně vedoucího lékaře)

Skupina	Kategorie pracovníka		Kapacita
Lékaři	L3	Lékař se specializovanou způsobilostí nebo se zvláštní odbornou způsobilostí	30,00
	L2	Lékař s odbornou způsobilostí k výkonu povolání bez odborného dohledu na základě certifikátu o absolvování základního kmene. Symbol L2 se použije také u lékařů, kteří doposud nesplňují podmínky absolvování základního kmene, avšak nejpozději do 31. 12. 2007 byli zařazeni do specializačního vzdělávání	0,00
	L1	Lékař s odbornou způsobilostí k výkonu povolání	10,00
VNP (klinický psycholog, klinický logoped, fyzioterapeut)	K3	Klinický psycholog, klinický logoped s VŠ vzděláním se specializovanou způsobilostí, nebo se zvláštní odbornou způsobilostí, příp. s další specializovanou způsobilostí. Fyzioterapeut s Osvědčením k výkonu povolání bez odborného dohledu a po prokázání zvláštní odborné způsobilosti.	20,00
	K2	Klinický psycholog, klinický logoped s VŠ vzděláním se specializovanou způsobilostí. Fyzioterapeut s Osvědčením k výkonu zdravotnického povolání bez odborného dohledu.	0,00
	K1	Klinický psycholog, klinický logoped s VŠ vzděláním s odbornou způsobilostí k výkonu povolání. Fyzioterapeut i bez VŠ vzdělání nebo s vyšším odborným vzděláním	0,00
JOP (jiný VŠ vzdělaný pracovník ve zdr.)	J2	VŠ vzdělaný pracovník ve zdravotnictví se specializačním vzděláním nebo akreditovaným kvalifikačním kurzem se způsobilostí k výkonu zdravotnického povolání	0,00
	J1	VŠ vzdělaný pracovník ve zdravotnictví se získanou odbornou způsobilostí v příslušném oboru	0,00
NLZP (nelékařský zdravotnický pracovník)	S4	NLZP s VŠ vzděláním, specializovanou způsobilostí nebo zvláštní odbornou způsobilostí	0,00
	S3	NLZP způsobilý k výkonu zdravotnického povolání bez odborného dohledu se specializovanou způsobilostí (ZPBD s příslušnou specializací) nebo zvláštní odbornou způsobilostí	100,00
	S2	NLZP způsobilý k výkonu zdravotnického povolání bez odborného dohledu (ZPBD)	240,00
	S1	NLZP způsobilý k výkonu zdravotnického povolání pod odborným dohledem nebo přímým vedením (ZPOD)	40,00
	SBM	NLZP způsobilý k výkonu povolání pod odborným dohledem – bez maturity	320,00
	DI	Pracovník dopravy – Dispečer	
	DD	Pracovník dopravy – Řidič vozidla záchranné služby	
	DZS	Pracovník dopravy – Řidič zdravotnického vozidla DRNR	

## NEJVYŠŠÍ KÓD INTENZIVNÍ PÉČE, PRO KTERÝ PRACOVIŠTĚ SPLŇUJE STANDARD PERSONÁLNÍHO, VĚCNÉHO A TECHNICKÉHO ZAJIŠTĚNÍ

pro péči o dospělé pacienty					
pro péči o děti					
pro péči neonatologickou					

SEZNAM NASMLOUVANÝCH KÓDŮ ZDRAVOTNÍCH VÝKONŮ – základní soubor výkonů (seznam č. 2a)									
s. 2a	Kód výkonu					Název výkonu	Datum od	Datum do	
	0	0	5	1	5	OŠETŘOVACÍ DEN NÁSLEDNÉ VENTILAČNÍ PÉČE (NVP) PRO NEMOCNICE TYPU 2 (KATEGORIE 5)	1.7.2021	31.12.2023	
	0	0	5	1	7	OŠETŘOVACÍ DEN NÁSLEDNÉ INTENZIVNÍ PÉČE (NIP) PRO NEMOCNICE TYPU 2 (KATEGORIE 5)	1.7.2021	31.12.2023	
	0	0	5	2	0	OŠETŘOVACÍ DEN DLOUHODOBÉ INTENZIVNÍ OŠETŘOVATELSKÉ PÉČE (DIOP) PRO NEMOCNICE TYPU 2 (KATEGORIE 5)	1.7.2021	31.12.2023	
	7	8	0	2	1	KOMPLEXNÍ VYŠETŘENÍ ANESTEZIOLOGEM	1.7.2021	31.12.2023	
	7	8	0	2	2	CÍLENÉ VYŠETŘENÍ ANESTEZIOLOGEM	1.7.2021	31.12.2023	

SEZNAM NASMLOUVANÝCH KÓDŮ ZDRAVOTNÍCH VÝKONŮ – další výkony (seznam č. 2b)									
s.2b	Kód výkonu					Název výkonu	Datum od	Datum do	
	9	9	9	4	9	(VZP) PRŮKAZ ANTIGENU SARS-COV-2 REALIZOVANÝ V RÁMCI PLOŠNÉHO TESTOVÁNÍ	22.11.2021	31.12.2023	

SEZNAM NASMLOUVANÝCH KÓDŮ ZDRAVOTNÍCH VÝKONŮ – výkony prováděné na operačních sálech (seznam č. 2d)				
s.2d	Kód výkonu	Název výkonu	Datum od	Datum do

SEZNAM SMLUVNÍCH SPECIFICKÝCH POLOŽEK (seznam č. 7)						
s. 7	Skupina	Kód	Název	Smluvní cena	Datum od	Datum do

## SPECIÁLNÍ SMLUVNÍ UJEDNÁNÍ

### JINÉ SMLUVNÍ UJEDNÁNÍ K ZUM

### DALŠÍ UJEDNÁNÍ

Tento formulář CC s účinností od 1.7.2021 nahrazuje formulář CC účinný od 1.1.2021.

Nové pracoviště od 1.6.2020.

VZP ČR souhlasí s nasmlouváním pracoviště NIP v kapacitě 5 lůžek za podmínky splnění věcného a technického vybavení a personálního zabezpečení.

- a) OD 00017 lze vykázat maximálně 90 dní/URČ, počítáno od prvního dne přijetí na lůžko NIP, včetně překladů na jiné pracoviště NIP Poskytovatele nebo i jiného Poskytovatele NIP s platností od 1. 1. 2017. Překlad na jiné pracoviště NIP je možný pouze s předchozím souhlasem revizního lékaře. Navýšení počtu OD NIP 00017 nad 90 dnů revizním lékařem není možné.
- b) Po vyčerpání maximálně možného počtu OD NIP, tj. 90 dnů, lze při delší hospitalizaci klienta na pracovišti NIP již vykázat pouze OD NVP (00015).
- c) Pokud zdravotní stav pacienta hospitalizovaného na pracovišti NIP nesplňuje kritéria pro vykazání OD NIP ani NVP a pacienta nelze z kapacitních důvodů přeložit na pracoviště DIOP nebo na lůžko následné či dlouhodobé péče, pak lze na pracovišti NIP vykázat pouze OD DIOP.
- d) Jako ZULP lze s OD 00017 a 00015 vykázat pouze přípravky, jejichž úhrada formou ZULP je povolena pro poskytování resuscitační a intenzivní péče.
- e) Spolu s OD 00015, 00017 a 00020 nelze vykazovat ZUM.
- f) K výkonům nebo k OD NIP, NVP a DIOP nesmí být vykazována žádná další péče s výjimkou indikovaných statimových vyšetření event. konziliárních či laboratorních výkonů. Odůvodněnost indikace statimových vyšetření stejně jako případná indukce konziliárních vyšetření, či laboratorních výkonů a vyšetření komplementu musí jednoznačně vyplývat ze záznamů ve zdravotnické dokumentaci. K úhradě z veřejného zdravotního pojištění lze indukovat pouze ty laboratorní výkony a výkony komplementárních vyšetření, které nejsou obecně agregovány do výkonů OD dle platného Seznamu zdravotních výkonů. Nelze indukovat zdravotní výkony odbornosti 901 a 902, činnost psychologa a fyzioterapeuta je zakalkulována ve výkonu OD.
- g) U OD 00015, 00017 a 00020 bude vykazována pouze kategorie pacienta 1, a to v souladu s platnou vyhláškou č. 134/1998 Sb., kterou se vydává seznam zdravotních výkonů s bodovými hodnotami, ve znění pozdějších předpisů.

nutriční terapeut [REDACTED] - dostupnost

klinický psychiatr [REDACTED] - dostupnost

sociální pracovník [REDACTED] - dostupnost

PŘÍLOHA č. 2 – Vstupní formulář / V-05  
SMLOUVY O POSKYTOVÁNÍ A ÚHRADĚ ZDRAVOTNÍ PÉČE

ÚČINNOST HLÁŠENÍ

0 1 . 0 7 . 2 0 2 1

Typ CC

**PRACOVIŠTĚ LŮŽKOVÉ PÉČE**  
součást primariátu uvedeného ve formuláři typu C  
(část informativní)

ČÍSLO PRIMARIÁTU

0 0 0 0 0 0 0 4

IDENTIFIKAČNÍ ČÍSLO PRACOVIŠTĚ (IČP)

7 5 0 0 1 0 3 1

SEZNAM PRACOVNÍKŮ POSKYTUJÍCÍCH PÉČI NA PRACOVIŠTI (seznam č.1)																			
s. I	Rodné číslo (bez lomítka)	Příjmení	Jméno	Titul	Kat. prac	Typ prac	Datum od	Datum do	Kapa cita	Fun. lic.1	Fun. lic.2	Fun. lic.3	Fun. lic.4	Fun. lic.5	Fun. lic.6	Fun. lic.7	Fun. lic.8	Fun. lic.9	Fun. li.10
					S1	O	13.9.2021	31.12.2023	40,00										
					SBM	O	1.7.2021	31.12.2023	40,00										
					SBM	O	1.6.2020	31.12.2023	40,00										
					SBM	O	1.1.2021	31.12.2023	40,00										
					SBM	O	1.6.2020	31.12.2023	40,00										
					S2	O	1.1.2021	31.12.2023	40,00										
					S3	O	1.6.2020	31.12.2023	20,00										
					K3	O	1.6.2020	31.12.2023	20,00										
					S2	O	1.7.2020	31.12.2023	40,00										
					SBM	O	1.6.2020	31.12.2023	40,00										
					S2	O	1.6.2020	31.12.2023	40,00										
					S2	O	1.6.2020	30.9.2021	40,00										
					L3	X	1.1.2021	31.12.2023	30,00										
					SBM	O	1.6.2020	31.12.2023	40,00										
					SBM	O	1.6.2020	31.12.2023	40,00										
					S3	O	1.1.2021	31.12.2023	40,00										
					S3	O	1.10.2020	31.12.2023	40,00										
					L1	O	1.1.2021	31.12.2023	10,00										
					S2	O	1.8.2021	31.12.2023	40,00										
					S2	O	1.1.2021	31.12.2023	40,00										
					SBM	O	1.7.2020	31.12.2023	40,00										

SEZNAM ZDRAVOTNICKÉ TECHNIKY (seznam č. 3)									
s. 3	Kód ZTV	Název dle ZP	Souhrnný název pro skupinu	Výrobní číslo	Počet přístř.	Výrobce	Název od ZZ	Datum od	Datum do
	0000000068	Centrála monitorovací		US12204241	1	Philips	centrála monitorovací	1.7.2021	31.12.2023
	0000000069	Centrální rozvod medicínálních plynů			1		centrální rozvod medicínálních plynů	1.7.2021	31.12.2023
	0000000098	Dávkovač injekční (stříkačkový)			5	Codan Argus	dávkovač injekční Argus 606S	1.7.2021	31.12.2023
	0000000099	Defibrilátor		83251	1	Nihon Kohden	defibrilátor	1.7.2021	31.12.2023
	0000000133	EKG přístroj		00063	1	Nihon Kohden	EKG přístroj	1.7.2021	31.12.2023
	0000000312	Lůžko resuscitační			5	LINET	lůžko resuscitační Eleganza 3XC	1.7.2021	31.12.2023

0000000370	Monitor EKG			1	součást lůžkových monitorů	monitor EKG	1.7.2021	31.12.2023
0000000376	Monitor vitálních funkcí (EKG/RES, NIPB, SpO2)			5	Philips	monitor vitálních funkcí DE125176888,691,692,690,693	1.7.2021	31.12.2023
0000000404	Nebulizátor			5	Polymed	nebulizátor	1.7.2021	31.12.2023
0000000412	Odsávačka			1	centrální vakuum	odsávačka	1.7.2021	31.12.2023
0000000468	Pumpa enterální			2	Flocare Infinity	enterální pumpa	1.7.2021	31.12.2023
0000000469	Pumpa infuzní			5	Codan Argus	infuzní pumpa Argus 717 V	1.7.2021	31.12.2023
0000000692	Ventilátor			4	Hamilton C1	ventilátor 491, 492, 493, 494	1.7.2021	31.12.2023
0000000694	Ventilátor transportní		2975	1	Hamilton	ventilátor transportní Hamilton C3470	1.7.2021	31.12.2023

Elektronický podpis za Zdravotnické zařízení

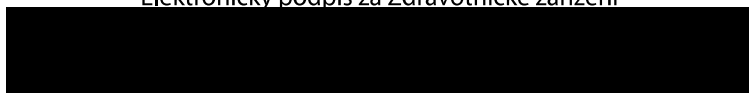

Elektronický podpis za Pojišťovnu

