

IČO

IČZ smluvního ZZ

Číslo smlouvy

0	0	2	2	5	8	2	7
7	3	0	0	3	0	0	0
1	8	7	3	N	0	0	1

Název IČO Nemocnice Ivančice, příspěvková organiz.

**VŠEOBECNÁ
ZDRAVOTNÍ POJIŠŤOVNA
ČESKÉ REPUBLIKY**

**PŘÍLOHA č. 2 – Vstupní formulář / V-01 / 9.10.10 / 4_12
SMLOUVY O POSKYTOVÁNÍ A ÚHRADĚ HRAZENÝCH SLUŽEB**

Platnost smlouvy ode dne

1.1.2019

Číslo složky

Číslo dodatku

Datum uplatnění od

1.7.2021

Datum uplatnění do

31.12.2023

Tisk

Odsouhlasení formuláře

Verze číslo

Upraveno pro předání

Formulář obsahuje část

☒ Smluvní i informativní☐ Jen smluvní☐ Jen informativní

Typ CC

PRACOVISTĚ LŮŽKOVÉ PÉČE
součást primariátu uvedeného ve formuláři typu C
(část smluvní)

IDENTIFIKAČNÍ ČÍSLO PRACOVISTĚ (IČP)

7 3 0 0 3 1 4 6

NÁZEV PRACOVISTĚ

ARO

ČÍSLO PRIMARIÁTU

0 0 0 0 0 0 0 1

VARIABILNÍ SYMBOL

(jen je-li přidělen v SZS)

ADRESA PRACOVISTĚ

Město / Obec	Ulice	Č. orientační	Č. popisné	PSČ
Ivančice	Široká	16	390	664 91

HLAVNÍ SMLUVNÍ ODBORNOST PRACOVISTĚ

7 I 8

SMLUVNÍ (INDIVIDUÁLNÍ) LÉKOVÝ PAUŠÁL

DALŠÍ ODBORNOSTI

Odbornost

Smluvní lékový
paušál

Přidat řádek

KVALIFIKACE VEDOUCÍHO LÉKAŘE PRACOVISTĚ

Specializovaná způsobilost v oboru	
Funkční licence k výkonu odborných a diagnostických metod	
Jiná speciální odborná způsobilost	
Osvědčení ČLK pro výkon funkce vedoucího lékaře a primáře	

DOBA OBVYKLÉ PŘÍTOMNOSTI VEDOUCÍHO LÉKAŘE NA PRACOVISTĚ

Počet dnů v týdnu

5

Počet hodin v týdnu

4 0

POČET LŮŽEK PRACOVIŠTĚ**AKUTNÍ PÉČE**

Standardní péče

			0
			4

Intenzivní, resuscitační péče

(včetně perinatologické, spinální)

NÁSLEDNÁ PÉČE

Péče OLŮ

			0
--	--	--	---

(včetně spinální následné)

Péče LDN (OD 00024)

			0
--	--	--	---

Péče na ošetrovatelských lůžkách

			0
--	--	--	---

Hospicová péče

			0
--	--	--	---

DLOUHODOBÁ INTENZIVNÍ PÉČE

Dlouhodobá intenzivní péče (DIP)

			0
--	--	--	---

Dlouhodobá intenzivní ošetrovatelská péče (DIOP)

			0
--	--	--	---

SOUČET KAPACIT ZDRAVOTNICKÝCH PRACOVNÍKŮ POSKYTUJÍCÍCH PÉČI NA PRACOVIŠTI INTENZIVNÍ, DLOUHODOBÉ INTENZIVNÍ NEBO NÁSLEDNÉ PÉČE v hodinách péče za týden (úvazek 1,0 = 40 hod / týden) (včetně vedoucího lékaře)

Skupina	Kategorie pracovníka		Kapacita
Lékaři	L3	Lékař se specializovanou způsobilostí nebo se zvláštní odbornou způsobilostí	144,00
	L2	Lékař s odbornou způsobilostí k výkonu povolání bez odborného dohledu na základě certifikátu o absolvování základního kmene. Symbol L2 se použije také u lékařů, kteří doposud nesplňují podmínky absolvování základního kmene, avšak nejpozději do 31. 12. 2007 byli zařazeni do specializačního vzdělávání	0,00
	L1	Lékař s odbornou způsobilostí k výkonu povolání	0,00
VNP (klinický psycholog, klinický logoped, fyzioterapeut)	K3	Klinický psycholog, klinický logoped s VŠ vzděláním se specializovanou způsobilostí, nebo se zvláštní odbornou způsobilostí, příp. s další specializovanou způsobilostí. Fyzioterapeut s Osvědčením k výkonu povolání bez odborného dohledu a po prokázání zvláštní odborné způsobilosti.	0,00
	K2	Klinický psycholog, klinický logoped s VŠ vzděláním se specializovanou způsobilostí. Fyzioterapeut s Osvědčením k výkonu zdravotnického povolání bez odborného dohledu.	0,00
	K1	Klinický psycholog, klinický logoped s VŠ vzděláním s odbornou způsobilostí k výkonu povolání. Fyzioterapeut i bez VŠ vzdělání nebo s vyšším odborným vzděláním	0,00
JOP (jiný VŠ vzdělaný pracovník ve zdr.)	J2	VŠ vzdělaný pracovník ve zdravotnictví se specializačním vzděláním nebo akreditovaným kvalifikačním kurzem se způsobilostí k výkonu zdravotnického povolání	0,00
	J1	VŠ vzdělaný pracovník ve zdravotnictví se získanou odbornou způsobilostí v příslušném oboru	0,00
NLZP (nelékařský zdravotnický pracovník)	S4	NLZP s VŠ vzděláním, specializovanou způsobilostí nebo zvláštní odbornou způsobilostí	0,00
	S3	NLZP způsobilý k výkonu zdravotnického povolání bez odborného dohledu se specializovanou způsobilostí (ZPBD s příslušnou specializací) nebo zvláštní odbornou způsobilostí	412,00
	S2	NLZP způsobilý k výkonu zdravotnického povolání bez odborného dohledu (ZPBD)	288,00
	S1	NLZP způsobilý k výkonu zdravotnického povolání pod odborným dohledem nebo přímým vedením (ZPOD)	0,00
	SBM	NLZP způsobilý k výkonu povolání pod odborným dohledem – bez maturity	58,00
	DI	Pracovník dopravy – Dispečer	
	DD	Pracovník dopravy – Řidič vozidla záchranné služby	
	DZS	Pracovník dopravy – Řidič zdravotnického vozidla DRNR	

NEJVYŠŠÍ KÓD INTENZIVNÍ PÉČE, PRO KTERÝ PRACOVIŠTĚ SPLŇUJE STANDARD PERSONÁLNÍHO, VĚCNÉHO A TECHNICKÉHO ZAJIŠTĚNÍ

pro péči o dospělé pacienty	0	0	5	5	1
pro péči o děti					
pro péči neonatologickou					

SEZNAM NASMLOUVANÝCH KÓDŮ ZDRAVOTNÍCH VÝKONŮ – základní soubor výkonů (seznam č. 2a)									
s. 2a	Kód výkonu					Název výkonu	Datum od	Datum do	
X	0	0	5	5	1	OD TYPU 51 - PRO NEMOCNICE TYPU 2, (KATEGORIE 5) - OŠETŘOVACÍ DEN RESUSCITAČNÍ PÉČE O PACIENTA S TISS 50 A VÍCE BODY	1.7.2021	31.12.2023	
X	0	0	5	5	2	OD TYPU 52 - PRO NEMOCNICE TYPU 2, (KATEGORIE 5) - OŠETŘOVACÍ DEN RESUSCITAČNÍ PÉČE O PACIENTA S TISS 40 - 49 BODY	1.7.2021	31.12.2023	
X	0	0	5	5	3	OD TYPU 53 - PRO NEMOCNICE TYPU 2, (KATEGORIE 5) - OŠETŘOVACÍ DEN RESUSCITAČNÍ PÉČE O PACIENTA S TISS 30 - 39 BODY	1.7.2021	31.12.2023	
X	0	0	5	5	5	OD TYPU 55 - PRO NEMOCNICE TYPU 2, (KATEGORIE 5) - OŠETŘOVACÍ DEN INTENZIVNÍ PÉČE VYŠŠÍHO STUPNĚ O PACIENTA S TISS 20 - 29 BODY	1.7.2021	31.12.2023	
X	0	0	5	5	7	OD TYPU 57 - PRO NEMOCNICE TYPU 2, (KATEGORIE 5) - OŠETŘOVACÍ DEN INTENZIVNÍ PÉČE NIŽŠÍHO STUPNĚ O PACIENTA S TISS 15 - 19 BODY	1.7.2021	31.12.2023	
X	0	0	5	5	8	OD TYPU 58 - PRO NEMOCNICE TYPU 2, (KATEGORIE 5) - OŠETŘOVACÍ DEN INTENZIVNÍ PÉČE NIŽŠÍHO STUPNĚ O PACIENTA S TISS 9 - 14 BODY	1.7.2021	31.12.2023	
X	0	0	8	8	0	ROZLIŠENÍ VYKÁZANÉ HOSPITALIZACE JAKO: = NOVÁ HOSPITALIZACE =	1.7.2021	31.12.2023	
X	0	0	8	8	1	ROZLIŠENÍ VYKÁZANÉ HOSPITALIZACE JAKO: = POKRAČOVÁNÍ HOSPITALIZACE =	1.7.2021	31.12.2023	
X	0	9	5	4	7	(VZP) SIGNÁLNÍ VÝKON REGULAČNÍ POPLATEK - POJIŠTĚNEC OD ÚHRADY POPLATKU OSVOBOZEN	1.7.2021	31.12.2023	
X	0	9	5	5	0	INFORMACE O VYDÁNÍ ROZHODNUTÍ O DOČASNÉ PRACOVNÍ NESCHOPNOSTI NEBO ROZHODNUTÍ O POTŘEBĚ OŠETŘOVÁNÍ (PÉČE)	1.7.2021	31.12.2023	
X	0	9	5	5	1	INFORMACE O VYDÁNÍ ROZHODNUTÍ O UKONČENÍ DOČASNÉ PRACOVNÍ NESCHOPNOSTI NEBO ROZHODNUTÍ O UKONČENÍ POTŘEBY OŠETŘOVÁNÍ (PÉČE)	1.7.2021	31.12.2023	
X	1	1	5	0	1	ENTERÁLNÍ VÝŽIVA	1.7.2021	31.12.2023	
X	1	1	5	0	2	PITNÁ A ŽALUDEČNÍ DEFINOVANÁ VÝŽIVA	1.7.2021	31.12.2023	
X	1	1	5	0	3	SPECIÁLNÍ ENTERÁLNÍ VÝŽIVA (OLIGOPEPTIDICKÁ)	1.7.2021	31.12.2023	
X	1	1	5	0	5	SPECIÁLNÍ PARENTERÁLNÍ VÝŽIVA	1.7.2021	31.12.2023	
X	1	1	5	0	6	PLNOHODNOTNÁ PARENTERÁLNÍ VÝŽIVA	1.7.2021	31.12.2023	
X	1	5	9	2	0	ENDOSKOPICKÉ STAVĚNÍ KRVÁCENÍ	1.7.2021	31.12.2023	
X	1	5	9	6	0	ENDOSKOPICKÁ GASTROSTOMIE - PŘÍČTI K CENĚ ZÁKLADNÍHO VÝKONU	1.7.2021	31.12.2023	
X	7	1	7	1	7	TRACHEOTOMIE	1.7.2021	31.12.2023	
X	7	8	0	2	1	KOMPLEXNÍ VYŠETŘENÍ ANESTEZIOLOGEM	1.7.2021	31.12.2023	
X	7	8	0	2	2	CÍLENÉ VYŠETŘENÍ ANESTEZIOLOGEM	1.7.2021	31.12.2023	
X	7	8	3	1	0	NEODKLADNÁ KARDIOPULMONÁLNÍ RESUSCITACE ROZŠÍŘENÁ - PRVNÍ 1/2 HOD.	1.7.2021	31.12.2023	
X	7	8	3	2	0	NEODKLADNÁ KARDIOPULMONÁLNÍ RESUSCITACE ROZŠÍŘENÁ - DALŠÍ 1/2 HOD.	1.7.2021	31.12.2023	
X	7	8	8	1	3	CVVH - KONTINUÁLNÍ VENOVENÓZNÍ HEMOFILTRACE	1.7.2021	31.12.2023	

SEZNAM NASMLOUVANÝCH KÓDŮ ZDRAVOTNÍCH VÝKONŮ – další výkony (seznam č. 2b)									
s.2b	Kód výkonu					Název výkonu	Datum od	Datum do	
X	0	9	5	6	4	PÉČE SPOJENÁ S PŘEVZETÍM PACIENTA OD ZDRAVOTNICKÉ ZÁCHRANNÉ SLUŽBY	1.7.2021	31.12.2021	
X	0	9	5	6	7	ZÁKROK NA LEVÉ STRANĚ	1.7.2021	31.12.2023	
X	0	9	5	6	9	ZÁKROK NA PRAVÉ STRANĚ	1.7.2021	31.12.2023	
X	0	9	5	7	2	VÍCEČETNÝ ZÁKROK	1.7.2021	31.12.2023	
X	9	0	8	8	9	(DRG) ENDOTRACHEÁLNÍ INTUBACE NE PRO ANESTÉZII	1.7.2021	31.12.2023	
X	9	0	8	9	0	(DRG) PUNKCE TRACHEY SE ZAVEDENÍM KANYLY	1.7.2021	31.12.2023	
X	9	0	9	0	1	(DRG) DOBA TRVÁNÍ UMĚLÉ PLICNÍ VENTILACE DO 24 HODIN (MAX. 1 DEN)	1.7.2021	31.12.2023	
X	9	0	9	0	2	(DRG) DOBA TRVÁNÍ UMĚLÉ PLICNÍ VENTILACE VÍCE NEŽ 24 AŽ MAXIMÁLNĚ 96 HODIN (2-4 DNY)	1.7.2021	31.12.2023	
X	9	0	9	0	3	(DRG) DOBA TRVÁNÍ UMĚLÉ PLICNÍ VENTILACE VÍCE NEŽ 96 AŽ MAXIMÁLNĚ 240 HODIN (5-10 DNŮ)	1.7.2021	31.12.2023	
X	9	0	9	0	4	(DRG) DOBA TRVÁNÍ UMĚLÉ PLICNÍ VENTILACE VÍCE NEŽ 240 AŽ MAXIMÁLNĚ 504 HODIN (11-21 DNŮ)	1.7.2021	31.12.2023	
X	9	0	9	0	5	(DRG) DOBA TRVÁNÍ UMĚLÉ PLICNÍ VENTILACE VÍCE NEŽ 504 AŽ MAXIMÁLNĚ 1008 HODIN (22-42 DNŮ)	1.7.2021	31.12.2023	
X	9	0	9	0	6	(DRG) DOBA TRVÁNÍ UMĚLÉ PLICNÍ VENTILACE VÍCE NEŽ 1008 AŽ MAXIMÁLNĚ 1800 HODIN (43-75 DNŮ)	1.7.2021	31.12.2023	

X	9	0	9	0	7	(DRG) DOBA TRVÁNÍ UMĚLÉ PLICNÍ VENTILACE VÍCE NEŽ 1800 HODIN (VÍCE NEŽ 75 DNŮ)	1.7.2021	31.12.2023
X	9	1	7	4	9	(DRG) HRUDNÍ DRENÁŽ PROVEDENÁ V RÁMCI OŠETŘOVACÍHO DNE RESUSCITAČNÍ NEBO INTENZIVNÍ PÉČE	1.1.2022	31.12.2023
X	9	1	9	2	5	(DRG) APLIKACE KYSLÍKU O VYSOKÉM PRŮTOKU NOSNÍ KANYLOU (HFNO)	1.7.2021	31.12.2023
X	9	1	9	2	6	(DRG) APLIKACE PŘETLAKU DO DÝCHACÍCH CEST	1.7.2021	31.12.2023
X	9	1	9	3	5	(DRG) ČASNÁ INDIKACE PALIATIVNÍ PÉČE	1.7.2021	31.12.2023
X	9	1	9	3	6	(DRG) ZAHÁJENÍ TERMINÁLNÍ PALIATIVNÍ PÉČE	1.7.2021	31.12.2023
X	9	1	9	6	1	(DRG) KOMPLEXNÍ ECHOKARDIOGRAFICKÉ VYŠETŘENÍ V INTENZIVNÍ PÉČI	1.7.2021	31.12.2023
X	9	1	9	6	2	(DRG) KONTROLNÍ ECHOKARDIOGRAFICKÉ VYŠETŘENÍ V INTENZIVNÍ PÉČI	1.7.2021	31.12.2023
X	9	1	9	6	3	(DRG) ULTRAZVUKOVÉ VYŠETŘENÍ V INTENZIVNÍ PÉČI MIMO ECHOKARDIOGRAFICKÉHO	1.7.2021	31.12.2023
X	9	1	9	8	1	(DRG) DOBŘE DIFERENCOVANÝ ZHOUBNÝ NOVOTVAR	1.7.2021	31.12.2023
X	9	1	9	8	2	(DRG) STŘEDNĚ (MÍRNĚ) DIFERENCOVANÝ ZHOUBNÝ NOVOTVAR	1.7.2021	31.12.2023
X	9	1	9	8	3	(DRG) NÍZCE (SLABĚ, ŠPATNĚ) DIFERENCOVANÝ ZHOUBNÝ NOVOTVAR	1.7.2021	31.12.2023
X	9	1	9	8	4	(DRG) NEDIFERENCOVANÝ (ANAPLASTICKÝ) ZHOUBNÝ NOVOTVAR	1.7.2021	31.12.2023
X	9	1	9	8	5	(DRG) ZHOUBNÝ NOVOTVAR S NEURČENÝM STUPNĚM DIFERENCIACE	1.7.2021	31.12.2023
X	9	1	9	9	0	(DRG) KLINICKÉ STADIUM ZHOUBNÉHO NOVOTVARU 0 (NOVOTVAR IN SITU)	1.7.2021	31.12.2023
X	9	1	9	9	1	(DRG) KLINICKÉ STADIUM ZHOUBNÉHO NOVOTVARU I	1.7.2021	31.12.2023
X	9	1	9	9	2	(DRG) KLINICKÉ STADIUM ZHOUBNÉHO NOVOTVARU II	1.7.2021	31.12.2023
X	9	1	9	9	3	(DRG) KLINICKÉ STADIUM ZHOUBNÉHO NOVOTVARU III	1.7.2021	31.12.2023
X	9	1	9	9	4	(DRG) KLINICKÉ STADIUM ZHOUBNÉHO NOVOTVARU IV	1.7.2021	31.12.2023
X	9	1	9	9	5	(DRG) KLINICKÉ STADIUM ZHOUBNÉHO NOVOTVARU NEZNÁMO	1.7.2021	31.12.2023
X	9	9	9	4	9	(VZP) PRŮKAZ ANTIGENU SARS-COV-2 REALIZOVANÝ V RÁMCI PLOŠNÉHO TESTOVÁNÍ	22.11.2021	31.12.2023
X	9	9	9	5	1	(VZP) BONIFIKAČNÍ KÓD ZA HOSPITALIZACI PACIENTA S MORBIDNÍ OBEZITOU S HMOTNOSTÍ OD 160 KG DO 200 KG V LŮŽKOVÉ PÉČI	1.1.2022	31.12.2023
X	9	9	9	5	2	(VZP) BONIFIKAČNÍ KÓD ZA HOSPITALIZACI PACIENTA S MORBIDNÍ OBEZITOU S HMOTNOSTÍ NAD 200 KG V LŮŽKOVÉ PÉČI	1.1.2022	31.12.2023
X	9	9	9	8	0	(DRG) PACIENT S DIAGNOSTIKOVANÝM POLYTRAUMATEM S ISS>=15 HOSPITALIZOVANÝ V LŮŽKOVÉM ZAŘÍZENÍ	1.7.2021	31.12.2023
X	9	9	9	8	1	(VZP) PACIENT HOSPITALIZOVANÝ V LŮŽKOVÉM ZAŘÍZENÍ PRO ÚRAZOVÉ DIAGNÓZY (KROMĚ POLYTRAUMAT), KTERÉ PATŘÍ DO PÉČE TRAUMACENTRA	1.7.2021	31.12.2023

Import *.xml;*.csv - Seznam č. 2d

Export *.csv - Seznam č. 2d

Přidat řádek

SEZNAM NASMLOUVANÝCH KÓDŮ ZDRAVOTNÍCH VÝKONŮ – výkony prováděné na operačních sálech (seznam č. 2d)

s.2d	Kód výkonu	Název výkonu	Datum od	Datum do
------	------------	--------------	----------	----------

Import *.xml;*.csv - Seznam č. 7

Export *.csv - Seznam č. 7

Přidat řádek

SEZNAM SMLUVNÍCH SPECIFICKÝCH POLOŽEK (seznam č. 7)

s. 7	Skupina	Kód	Název	Smluvní cena	Datum od	Datum do
------	---------	-----	-------	--------------	----------	----------

SPECIÁLNÍ SMLUVNÍ UJEDNÁNÍ

JINÉ SMLUVNÍ UJEDNÁNÍ K ZUM

DALŠÍ UJEDNÁNÍ

Výkony budou předepisovány nutricionistou a ve zdravotní dokumentaci bude indikace opatřena podpisem nutricionisty.

Garantem pro výkon 15960 je [REDACTED]

VTP:

4 ks Zařízení pro zvlhčování dýchacích cest

Pro rok 2020 PZS garantuje zajištění emergency příjmu, vč. zajištění komplementu v režimu 24/7.

Pro rok 2021 PZS garantuje zajištění emergency příjmu, vč. zajištění komplementu v režimu 24/7.

Poskytovatel garantuje, že je vybaven lůžky pro péči o pacienty s nadměrnou tělesnou hmotností nad 160 kg do 200 kg a do 250 kg

typ lůžka: Eleganza I - nosnost do 200 kg

typ lůžka: MULTICARE IHC - nosnost do 250 kg

Tento formulář CC s účinností od 01.07.2021 nahrazuje formulář CC účinný od 01.04.2021.

PŘÍLOHA č. 2 – Vstupní formulář / V-05
SMLOUVY O POSKYTOVÁNÍ A ÚHRADĚ ZDRAVOTNÍ PÉČE

ÚČINNOST HLÁŠENÍ

0 1 . 0 7 . 2 0 2 1

Typ CC

PRACOVISTĚ LŮŽKOVÉ PÉČE
součást primariátu uvedeného ve formuláři typu C
(část informativní)

ČÍSLO PRIMARIÁTU

0 0 0 0 0 0 0 1

IDENTIFIKAČNÍ ČÍSLO PRACOVISTĚ (IČP)

7 3 0 0 3 1 4 6

Import *.xml;*.csv - Seznam č. 1

Export *.csv - Seznam č. 1

Přidat řádek

SEZNAM PRACOVNÍKŮ POSKYTUJÍCÍCH PÉČI NA PRACOVISTĚ (seznam č.1)

s. 1	Rodné číslo (bez lomítka)	Příjmení	Jméno	Titul	Kat. prac	Typ prac	Datum od	Datum do	Kapa cita	Fun. lic.1	Fun. lic.2	Fun. lic.3	Fun. lic.4	Fun. lic.5	Fun. lic.6	Fun. lic.7	Fun. lic.8	Fun. lic.9	Fun. li.10
							3.7.2021	31.12.2023	0,00										
							1.1.2013	31.12.2023	12,00										
							26.5.2015	31.12.2023	0,00										
							1.1.2010	31.12.2023	40,00										
							1.1.2014	31.12.2023	0,00										
							1.1.2013	30.9.2021	4,00										
							1.1.2019	31.12.2023	28,00										
							1.1.2019	31.12.2023	20,00										
							1.7.2013	31.12.2023	28,00										
							1.4.2017	31.12.2023	20,00										
							1.3.2014	31.12.2023	32,00										
							1.7.2013	31.12.2023	28,00										
							1.6.2019	31.12.2023	28,00										
							1.4.2019	31.12.2023	0,00										
							1.1.2021	31.12.2023	12,00										
							1.7.2020	31.12.2023	40,00										
							1.7.2013	31.12.2023	28,00										
							1.1.2013	31.12.2023	0,00										
							1.7.2013	31.12.2023	28,00										
							1.4.2019	31.12.2023	0,00										
							1.6.2016	31.12.2023	36,00										
							23.1.2014	31.12.2023	12,00										
							2.1.2018	31.12.2023	16,00										
							1.9.2014	31.12.2023	20,00										
							1.4.2019	31.12.2023	0,00										
							1.7.2017	31.12.2023	0,00										
							1.4.2019	31.12.2023	32,00										
							6.1.2020	31.12.2023	8,00										
							12.1.2021	31.12.2023	0,00										
							1.4.2019	31.12.2023	0,00										
							1.1.2013	31.12.2023	12,00										
							1.4.2019	31.12.2023	8,00										
							16.6.2018	31.12.2023	12,00										
							1.6.2021	31.12.2023	22,00										

	O	1.8.2021	31.8.2021	20,00															
	O	1.3.2013	31.12.2023	16,00															
	O	1.4.2017	31.12.2023	24,00															
	S	1.4.2019	31.12.2023	0,00															
	O	1.9.2021	31.12.2023	20,00															
	S	25.11.2015	31.12.2023	0,00															
	O	1.4.2019	31.12.2023	28,00															
	O	1.12.2014	31.12.2023	8,00															
	O	1.7.2021	31.12.2023	20,00															
	O	1.4.2021	31.12.2023	20,00															
	O	1.1.2013	31.12.2023	24,00															
	S	1.6.2019	31.12.2023	0,00															
	S	1.4.2017	31.12.2023	0,00															
	S	1.8.2021	31.12.2023	0,00															
	S	1.1.2020	31.12.2023	0,00															
	O	1.6.2019	31.12.2023	20,00															
	S	29.8.2021	31.12.2023	0,00															
	S	17.9.2019	31.12.2023	0,00															
	O	1.8.2017	31.12.2023	10,00															
	S	1.1.2021	31.12.2023	0,00															
	S	25.9.2015	31.12.2023	0,00															
	O	1.1.2018	31.12.2023	28,00															
	O	7.9.2020	31.12.2023	20,00															
	O	1.2.2021	31.12.2023	12,00															
	S	13.2.2015	31.12.2023	0,00															
	O	1.9.2020	31.12.2023	20,00															
	O	1.5.2019	31.12.2023	12,00															
	S	1.8.2019	31.12.2023	0,00															
	S	1.1.2018	31.12.2023	0,00															
	S	1.5.2020	31.12.2023	0,00															
	S	22.3.2018	31.12.2023	0,00															
	S	1.1.2020	31.12.2023	0,00															
	S	29.6.2020	31.12.2023	0,00															
	O	1.3.2019	31.12.2023	32,00															
	O	1.2.2019	31.12.2023	6,00															
	O	5.8.2019	31.12.2023	28,00															
	O	1.2.2020	31.12.2023	8,00															
	O	1.1.2021	31.12.2023	20,00															

Import *.xml;*.csv - Seznam č. 3			Export *.csv - Seznam č. 3				Přidat řádek		
SEZNAM ZDRAVOTNICKÉ TECHNIKY (seznam č. 3)									
s. 3	Kód ZTV	Název dle ZP	Souhrnný název pro skupinu	Výrobní číslo	Počet přístř.	Výrobce	Název od ZZ	Datum od	Datum do
X	F000000571	RTG přístroj skiagrafický (cena dle reg. listu 5 0	RTG skiagrafické stacionární	490600	1	BMT a.s.	RTG přístroj MOVUS	1.7.2021	31.12.2023
X	L000000490	Přístroj hemofiltrací 1 mil. Kč	Přístroj hemodialyzační	515506	1	Fresenius AG	Přístroj pro kontinuální metody očisty krve	1.7.2021	31.12.2023
X	0000000068	Centrála monitorovací		514737	1	Spacelabs Medical Inc.	Centrála monitorovací UV 1700	1.7.2021	31.12.2023
X	0000000069	Centrální rozvod medicínálních plynů		-	1	-	Centrální rozvod medicínálních plynů	1.7.2021	31.12.2023
X	0000000098	Dávkovač injekční (stříkačkový)			32		Dávkovač injekční	1.7.2021	31.12.2023
X	0000000099	Defibrilátor		514704	1	Physio-Control, Inc.	Defibrilátor Lifepack 12	1.7.2021	31.12.2023

X	0000000099	Defibrilátor		514706	1	Physio-Control, Inc.	Defibrilátor Lifepack 20	1.7.2021	31.12.2023
X	0000000133	EKG přístroj		514707	1	Schiller AG	Elektrokardiograf Elca P80	1.7.2021	31.12.2023
X	0000000251	Kapnometr - modul CO2			6		kapnometr - modul CO2	1.7.2021	31.12.2023
X	0000000256	Kardiostimulátor jednodutinový externí		514722	1	BIOTRONIK SEDA S.p.A.	Kardiostimulátor externí EDP 20	1.7.2021	31.12.2023
X	0000000312	Lůžko resuscitační			4		Lůžko resuscitační s příslušenstvím	1.7.2021	31.12.2023
X	0000000313	Lůžko resuscitační polohovatelné do stran			3		lůžko resuscitační	1.7.2021	31.12.2023
X	0000000375	Monitor vitálních funkcí (EKG/ RES, NIPB, SpO2, IBP, Temp)		-	1	-	Monitor EKG modulární	1.7.2021	31.12.2023
X	0000000376	Monitor EKG, SpO2, IBP, TEMP			3		Monitor EKG modulární	1.7.2021	31.12.2023
X	0000000385	Monitor modulární s moduly			4		monitor modulární	1.7.2021	31.12.2023
X	0000000404	Nebulizátor			11		nebulizátor	1.7.2021	31.12.2023
X	0000000412	Odsávačka			13		odsávačka	1.7.2021	31.12.2023
X	0000000429	Oxymetr pulzní			3		oxymetr pulzní	1.7.2021	31.12.2023
X	0000000469	Pumpa infuzní			8		Pumpa infuzní	1.7.2021	31.12.2023
X	0000000476	Přístroj anesteziologický		435600	1	GAMBRO ENGSTROM BROM	Narkotizátor Soxitronic	1.7.2021	31.12.2023
X	0000000508	Přístroj pro kontinuální metody očišťování krve (515506	1	Fresenius AG	Přístroj pro kontinuální metody očišťování krve	1.7.2021	31.12.2023
X	0000000524	Přístroj RTG mobilní		490600	1	-	RTG pojízdný	1.7.2021	31.12.2023
X	0000000525	Přístroj ultrazvukový		515361	1	Siemens AG	Ultrazvuk diagnostický Acuson	1.7.2021	31.12.2023
X	0000000674	Ultrasonograf	UZ systém echokardio, sk. 1 (barev mapování, kont. Doppler)	515361	1	-	Ultrasonograf	1.7.2021	31.12.2023
X	0000000692	Ventilátor			4		Ventilátor plicní	1.7.2021	31.12.2023
X	0000000694	Ventilátor transportní		514805	1	Weinmann Geräte für Medizin GmbH + Co. KG	Ventilátor transportní MEDUMAT	1.7.2021	31.12.2023

Elektronický podpis za Zdravotnické zařízení

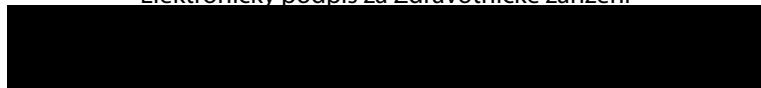

Elektronický podpis za Pojišťovnu

