

IČO

0	0	2	2	5	8	2	7
7	3	0	0	3	0	0	0
1	8	7	3	N	0	0	1

IČZ smluvního ZZ

Číslo smlouvy

Název IČO

Nemocnice Ivančice, příspěvková organiz.



**VŠEOBECNÁ  
ZDRAVOTNÍ POJIŠŤOVNA  
ČESKÉ REPUBLIKY**

**PŘÍLOHA č. 2 – Vstupní formulář / V-01 / 8.11.11 / 4\_12  
SMLOUVY O POSKYTOVÁNÍ A ÚHRADĚ HRAZENÝCH SLUŽEB**

Platnost smlouvy ode dne

1.1.2019

Číslo složky

Číslo dodatku

Datum uplatnění od

1.1.2019

Datum uplatnění do

31.12.2023

Formulář obsahuje část

☒ Smluvní i informativní☐ Jen smluvní☐ Jen informativní

Typ CC

**PRACOVISŤE LŮŽKOVÉ PÉČE**  
součást primariátu uvedeného ve formuláři typu C  
(část smluvní)

IDENTIFIKAČNÍ ČÍSLO PRACOVISŤE (IČP)

7 3 0 0 3 2 0 0

NÁZEV PRACOVISŤE

Interní lůžkové oddělení

ČÍSLO PRIMARIÁTU

0 0 0 0 0 0 0 3

VARIABILNÍ SYMBOL

(jen je-li přidělen v SZZ)

**ADRESA PRACOVISŤE**

Město / Obec	Ulice	Č. orientační	Č. popisné	PSČ
Ivančice	Široká	16	390	664 95

HLAVNÍ SMLUVNÍ ODBORNOST PRACOVISŤE

1 H 1

SMLUVNÍ (INDIVIDUÁLNÍ) LÉKOVÝ PAUŠÁL

DALŠÍ ODBORNOSTI

Odbornost	Smluvní lékový paušál
-----------	-----------------------

**KVALIFIKACE VEDOUcíHO LÉKAŘE PRACOVISŤE**

Specializovaná způsobilost v oboru	
Funkční licence k výkonu odborných a diagnostických metod	
Jiná speciální odborná způsobilost	
Osvědčení ČLK pro výkon funkce vedoucího lékaře a primáře	

**DOBA OBVYKLÉ PŘÍTOMNOSTI VEDOUcíHO LÉKAŘE NA PRACOVISŤI**

Počet dnů v týdnu

5

Počet hodin v týdnu

3 6

## POČET LŮŽEK PRACOVIŠTĚ

### AKUTNÍ PÉČE

Standardní péče

		4	0
			0

Intenzivní, resuscitační péče

(včetně perinatologické, spinální)

### NÁSLEDNÁ PÉČE

Péče OLÚ

			0
			0

(včetně spinální následné)

Péče LDN (OD 00024)

Péče na ošetrovatelských lůžkách

Hospicová péče

### DLOUHODOBÁ INTENZIVNÍ PÉČE

Dlouhodobá intenzivní péče (DIP)

			0
			0

Dlouhodobá intenzivní ošetrovatelská péče (DIOP)

## SOUČET KAPACIT ZDRAVOTNICKÝCH PRACOVNÍKŮ POSKYTUJÍCÍCH PÉČI NA PRACOVIŠTI INTENZIVNÍ, DLOUHODOBÉ INTENZIVNÍ NEBO NÁSLEDNÉ PÉČE v hodinách péče za týden (úvazek 1,0 = 40 hod / týden) (včetně vedoucího lékaře)

Skupina	Kategorie pracovníka		Kapacita
Lékaři	L3	Lékař se specializovanou způsobilostí nebo se zvláštní odbornou způsobilostí	0,00
	L2	Lékař s odbornou způsobilostí k výkonu povolání bez odborného dohledu na základě certifikátu o absolvování základního kmene. Symbol L2 se použije také u lékařů, kteří doposud nesplňují podmínky absolvování základního kmene, avšak nejpozději do 31. 12. 2007 byli zařazeni do specializačního vzdělávání	0,00
	L1	Lékař s odbornou způsobilostí k výkonu povolání	0,00
VNP (klinický psycholog, klinický logoped, fyzioterapeut)	K3	Klinický psycholog, klinický logoped s VŠ vzděláním se specializovanou způsobilostí, nebo se zvláštní odbornou způsobilostí, příp. s další specializovanou způsobilostí. Fyzioterapeut s Osvědčením k výkonu povolání bez odborného dohledu a po prokázání zvláštní odborné způsobilosti.	0,00
	K2	Klinický psycholog, klinický logoped s VŠ vzděláním se specializovanou způsobilostí. Fyzioterapeut s Osvědčením k výkonu zdravotnického povolání bez odborného dohledu.	0,00
	K1	Klinický psycholog, klinický logoped s VŠ vzděláním s odbornou způsobilostí k výkonu povolání. Fyzioterapeut i bez VŠ vzdělání nebo s vyšším odborným vzděláním	0,00
JOP (jiný VŠ vzdělaný pracovník ve zdr.)	J2	VŠ vzdělaný pracovník ve zdravotnictví se specializačním vzděláním nebo akreditovaným kvalifikačním kurzem se způsobilostí k výkonu zdravotnického povolání	0,00
	J1	VŠ vzdělaný pracovník ve zdravotnictví se získanou odbornou způsobilostí v příslušném oboru	0,00
NLZP (nelékařský zdravotnický pracovník)	S4	NLZP s VŠ vzděláním, specializovanou způsobilostí nebo zvláštní odbornou způsobilostí	0,00
	S3	NLZP způsobilý k výkonu zdravotnického povolání bez odborného dohledu se specializovanou způsobilostí (ZPBD s příslušnou specializací) nebo zvláštní odbornou způsobilostí	0,00
	S2	NLZP způsobilý k výkonu zdravotnického povolání bez odborného dohledu (ZPBD)	0,00
	S1	NLZP způsobilý k výkonu zdravotnického povolání pod odborným dohledem nebo přímým vedením (ZPOD)	0,00
	SBM	NLZP způsobilý k výkonu povolání pod odborným dohledem – bez maturity	0,00
	DI	Pracovník dopravy – Dispečer	
	DD	Pracovník dopravy – Řidič vozidla záchranné služby	
	DZS	Pracovník dopravy – Řidič zdravotnického vozidla DRNR	

## NEJVYŠŠÍ KÓD INTENZIVNÍ PÉČE, PRO KTERÝ PRACOVIŠTĚ SPLŇUJE STANDARD PERSONÁLNÍHO, VĚCNÉHO A TECHNICKÉHO ZAJIŠTĚNÍ

pro péči o dospělé pacienty					
pro péči o děti					
pro péči neonatologickou					

SEZNAM NASMLOUVANÝCH KÓDŮ ZDRAVOTNÍCH VÝKONŮ – základní soubor výkonů (seznam č. 2a)								
s. 2a	Kód výkonu					Název výkonu	Datum od	Datum do
	0	0	5	0	1	OD TYPU 01 - PRO NEMOCNICE TYPU 2, (KATEGORIE 5)	1.1.2019	31.12.2023
	0	0	5	9	8	OD TYPU 98 - PRO NEMOCNICE TYPU 2, (KATEGORIE 5) - PROPUSTKA NA ŽÁDOST PACIENTA	1.1.2019	31.12.2023
	0	0	5	9	9	OD TYPU 99 - PRO NEMOCNICE TYPU 2, (KATEGORIE 5) - PROPUSTKA Z LÉČEBNÝCH DŮVODŮ	1.1.2019	31.12.2023
	0	0	8	8	0	ROZLIŠENÍ VYKÁZANÉ HOSPITALIZACE JAKO: = NOVÁ HOSPITALIZACE =	1.1.2019	31.12.2023
	0	0	8	8	1	ROZLIŠENÍ VYKÁZANÉ HOSPITALIZACE JAKO: = POKRAČOVÁNÍ HOSPITALIZACE =	1.1.2019	31.12.2023
	0	9	2	1	3	NEODKLADNÁ KARDIOPULMONÁLNÍ RESUSCITACE ZÁKLADNÍ Á 10 MINUT	1.1.2019	31.12.2023
	0	9	2	2	7	I. V. APLIKACE KRVE NEBO KREVNÍCH DERIVÁTŮ	1.1.2019	31.12.2023
	0	9	2	3	3	INJEKČNÍ OKRSKOVÁ ANESTÉZIE	1.1.2019	31.12.2023
	0	9	2	4	5	ZAVEDENÍ GASTRICKÉ SONDY PRO ENTERÁLNÍ VÝŽIVU	1.1.2019	31.12.2023
	0	9	5	4	7	(VZP) SIGNÁLNÍ VÝKON REGULAČNÍ POPLATEK - POJIŠTĚNEC OD ÚHRADY POPLATKU OSVOBOZEN	1.1.2019	31.12.2023
	0	9	5	5	0	INFORMACE O VYDÁNÍ ROZHODNUTÍ O DOČASNÉ PRACOVNÍ NESCHOPNOSTI NEBO ROZHODNUTÍ O POTŘEBĚ OŠETŘOVÁNÍ (PÉČE)	1.1.2019	31.12.2023
	0	9	5	5	1	INFORMACE O VYDÁNÍ ROZHODNUTÍ O UKONČENÍ DOČASNÉ PRACOVNÍ NESCHOPNOSTI NEBO ROZHODNUTÍ O UKONČENÍ POTŘEBY OŠETŘOVÁNÍ (PÉČE)	1.1.2019	31.12.2023
	1	1	0	2	1	KOMPLEXNÍ VYŠETŘENÍ INTERNISTOU	1.1.2019	31.12.2023
	1	1	0	2	2	CÍLENÉ VYŠETŘENÍ INTERNISTOU	1.1.2019	31.12.2023
	1	1	2	1	0	MONITOROVÁNÍ EKG - MIMO JIP	1.1.2019	31.12.2023
	1	5	9	2	0	ENDOSKOPICKÉ STAVĚNÍ KRVÁCENÍ	1.1.2019	31.12.2023
	2	2	1	1	4	PUNKCE KOSTNÍ DŘENĚ A ASPIRACE	1.1.2019	31.12.2023
	5	1	3	9	5	PUNKCE PERITONEÁLNÍ DIAGNOSTICKÁ ČI TERAPEUTICKÁ	1.1.2019	31.12.2023

SEZNAM NASMLOUVANÝCH KÓDŮ ZDRAVOTNÍCH VÝKONŮ – další výkony (seznam č. 2b)								
s.2b	Kód výkonu					Název výkonu	Datum od	Datum do
	0	9	5	6	4	PÉČE SPOJENÁ S PŘEVZETÍM PACIENTA OD ZDRAVOTNICKÉ ZÁCHRANNÉ SLUŽBY	1.1.2021	31.12.2021
	0	9	5	6	4	PÉČE SPOJENÁ S PŘEVZETÍM PACIENTA OD ZDRAVOTNICKÉ ZÁCHRANNÉ SLUŽBY	1.1.2020	31.12.2020
	0	9	5	6	7	ZÁKROK NA LEVÉ STRANĚ	1.1.2019	31.12.2023
	0	9	5	6	9	ZÁKROK NA PRAVÉ STRANĚ	1.1.2019	31.12.2023
	0	9	5	7	2	VÍCEČETNÝ ZÁKROK	1.1.2019	31.12.2023
	9	1	9	2	5	(DRG) APLIKACE KYSLÍKU O VYSOKÉM PRŮTOKU NOSNÍ KANYLOU (HFNO)	1.1.2020	31.12.2023
	9	1	9	2	6	(DRG) APLIKACE PŘETLAKU DO DÝCHAČÍCH CEST	1.1.2020	31.12.2023
	9	1	9	3	5	(DRG) ČASNÁ INDIKACE PALIATIVNÍ PÉČE	1.1.2020	31.12.2023
	9	1	9	3	6	(DRG) ZAHÁJENÍ TERMINÁLNÍ PALIATIVNÍ PÉČE	1.1.2020	31.12.2023
	9	1	9	8	1	(DRG) DOBRĚ DIFERENCOVANÝ ZHOUBNÝ NOVOTVAR	1.1.2019	31.12.2023
	9	1	9	8	2	(DRG) STŘEDNĚ (MÍRNĚ) DIFERENCOVANÝ ZHOUBNÝ NOVOTVAR	1.1.2019	31.12.2023
	9	1	9	8	3	(DRG) NÍZCE (SLABĚ, ŠPATNĚ) DIFERENCOVANÝ ZHOUBNÝ NOVOTVAR	1.1.2019	31.12.2023
	9	1	9	8	4	(DRG) NEDIFERENCOVANÝ (ANAPLASTICKÝ) ZHOUBNÝ NOVOTVAR	1.1.2019	31.12.2023
	9	1	9	8	5	(DRG) ZHOUBNÝ NOVOTVAR S NEURČENÝM STUPNĚM DIFERENCIACE	1.1.2019	31.12.2023
	9	1	9	9	0	(DRG) KLINICKÉ STADIUM ZHOUBNÉHO NOVOTVARU 0 (NOVOTVAR IN SITU)	1.1.2019	31.12.2023
	9	1	9	9	1	(DRG) KLINICKÉ STADIUM ZHOUBNÉHO NOVOTVARU I	1.1.2019	31.12.2023
	9	1	9	9	2	(DRG) KLINICKÉ STADIUM ZHOUBNÉHO NOVOTVARU II	1.1.2019	31.12.2023
	9	1	9	9	3	(DRG) KLINICKÉ STADIUM ZHOUBNÉHO NOVOTVARU III	1.1.2019	31.12.2023
	9	1	9	9	4	(DRG) KLINICKÉ STADIUM ZHOUBNÉHO NOVOTVARU IV	1.1.2019	31.12.2023
	9	1	9	9	5	(DRG) KLINICKÉ STADIUM ZHOUBNÉHO NOVOTVARU NEZNÁMO	1.1.2019	31.12.2023
	9	9	9	1	5	(VZP) SARS-COV-2 POZITIVNÍ PACIENT S VYSOKÝM RIZIKEM INDIKOVANÝ K APLIKACI MONOKLONÁLNÍCH PROTILÁTEK	1.3.2021	31.12.2021

SEZNAM NASMLOUVANÝCH KÓDŮ ZDRAVOTNÍCH VÝKONŮ – výkony prováděné na operačních sálech (seznam č. 2d)							
---	--	--	--	--	--	--	--

s.2d	Kód výkonu	Název výkonu	Datum od	Datum do
------	------------	--------------	----------	----------

SEZNAM SMLUVNÍCH SPECIFICKÝCH POLOŽEK (seznam č. 7)						
s. 7	Skupina	Kód	Název	Smluvní cena	Datum od	Datum do

## SPECIÁLNÍ SMLUVNÍ UJEDNÁNÍ

JINÉ SMLUVNÍ UJEDNÁNÍ K ZUM

## DALŠÍ UJEDNÁNÍ

Výkony budou předepisovány nutričnístou a ve zdravotní dokumentaci bude indikace opatřena podpisem nutričnísty.

Výkon 15920 garantuje [REDAKCE]

Pro rok 2020 PZS garantuje zajištění emergency příjmu, vč. zajištění komplementu v režimu 24/7.

Pro rok 2021 PZS garantuje zajištění emergency příjmu, vč. zajištění komplementu v režimu 24/7.

Tento formulář CC s účinností od 01.01.2019 nahrazuje formulář CC účinný od 01.10.2016.

PŘÍLOHA č. 2 – Vstupní formulář / V-05  
SMLOUVY O POSKYTOVÁNÍ A ÚHRADĚ ZDRAVOTNÍ PÉČE

ÚČINNOST HLÁŠENÍ

0	1	.	0	1	.	2	0	1	9
---	---	---	---	---	---	---	---	---	---

Typ CC

**PRACOVISŤE LŮŽKOVÉ PÉČE**  
součást primariátu uvedeného ve formuláři typu C  
(část informativní)

ČÍSLO PRIMARIÁTU

0	0	0	0	0	0	0	0	3
---	---	---	---	---	---	---	---	---

IDENTIFIKAČNÍ ČÍSLO PRACOVISŤE (IČP)

7	3	0	0	3	2	0	0
---	---	---	---	---	---	---	---

**SEZNAM PRACOVNÍKŮ POSKYTUJÍCÍCH PÉČI NA PRACOVISŤI (seznam č.1)**

s. 1	Rodné číslo (bez lomítka)	Příjmení	Jméno	Titul	Kat. prac	Typ prac	Datum od	Datum do	Kapa cita	Fun. lic.1	Fun. lic.2	Fun. lic.3	Fun. lic.4	Fun. lic.5	Fun. lic.6	Fun. lic.7	Fun. lic.8	Fun. lic.9	Fun. lic.10
					L3	F	1.4.2011	31.12.2023	0,00										

**SEZNAM ZDRAVOTNICKÉ TECHNIKY (seznam č. 3)**

s. 3	Kód ZTV	Název dle ZP	Souhrnný název pro skupinu	Výrobní číslo	Počet přístř.	Výrobce	Název od ZZ	Datum od	Datum do
	0000000098	Dávkoč injekční (střikačkový)			6		Dávkoč injekční	1.1.2019	31.12.2023
	0000000135	EKG přístř (cena dle reg. listu 520 000 Kč)		515177	1	GE Medical Systems	Elektrokardiograf	1.1.2019	31.12.2023
	0000000174	Endoskop flexibilní		515503	1	Olympus Medical Systems Europa GmbH	Videogastroskop GIF - Q165	1.1.2019	31.12.2023
	0000000174	Endoskop flexibilní		515119	1	Olympus Medical Systems Europa GmbH	Videogastroskopický komplet	1.1.2019	31.12.2023
	0000000214	Glukometr		00002109211 +02002309303	1	-	Glukometr s dokovací stanici, inv.č. 18848	1.1.2019	31.12.2023
	0000000372	Monitor EKG (cena dle reg. listu 80 000 Kč)		18856	1	Shangai International Holding Corp. GmbH	Monitor bedside	1.1.2019	31.12.2023
	0000000372	Monitor EKG (cena dle reg. listu 80 000 Kč)		18857	1	Shangai International Holding Corp. GmbH	Monitor bedside	1.1.2019	31.12.2023
	0000000372	Monitor EKG (cena dle reg. listu 80 000 Kč)		18859	1	Shangai International Holding Corp. GmbH	Monitor bedside	1.1.2019	31.12.2023
	0000000404	Nebulizátor			4		Nebulizátor vyhříváný	1.1.2019	31.12.2023
	0000000430	Oxymetr pulzní		18875	1	-	Oxymetr pulsní	1.1.2019	31.12.2023
	0000000469	Pumpa infuzní			4		Pumpa infuzní	1.1.2019	31.12.2023
	0000000661	Tonometr (cena dle reg. listu 35 000,-)		25985	1	-	Tonometr Omron	1.1.2019	31.12.2023

Elektronický podpis za Zdravotnické zařízení

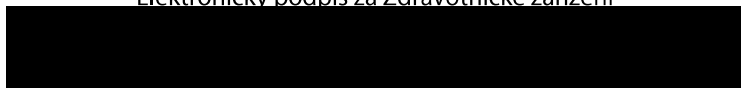

Elektronický podpis za Pojišťovnu

