

IČO

IČZ smluvního ZZ

Číslo smlouvy

2	7	9	1	8	3	3	5
7	2	0	9	4	0	0	0
9	B	7	2	X	0	0	1

Název IČO Mediclinic a.s.

**VŠEOBECNÁ
ZDRAVOTNÍ POJIŠŤOVNA
ČESKÉ REPUBLIKY**

PŘÍLOHA č. 2 – Vstupní formulář / V-12 / 8.11.11 / 4_12 SMLOUVY O POSKYTOVÁNÍ A ÚHRADĚ HRAZENÝCH SLUŽEB

Platnost smlouvy ode dne

1.7.2009

Číslo složky

Číslo dodatku

Datum uplatnění od

1.9.2020

Datum uplatnění do

31.12.3000

Tisk

Odsouhlasení formuláře

Verze číslo

Upraveno pro předání

Typ A

PRACOVISTĚ – ORDINACE LÉKAŘE

IDENTIFIKAČNÍ ČÍSLO PRACOVISTĚ (IČP)

PRACOVISTĚ JE SOUČÁSTÍ PRIMARIÁTU

7	2	0	9	4	0	0	9
<input type="radio"/> Ano	<input checked="" type="radio"/> Ne						

NÁZEV ORDINACE

Prakt. lékař pro dospělé

VARIABILNÍ SYMBOL

--	--	--	--	--	--

(jen je-li přidělen v SZZ)

ADRESA(Y) A UMÍSTĚNÍ ORDINACE

Přidat řádek

Město / Obec	Ulice	Č. orientační	Č. popisné	PSČ	Poř.
X Veselí nad Moravou	Národních Mučedníků		700	698 01	1

SMLUVNÍ ODBORNOST PRACOVISTĚ

PRACOVISTĚ JE HRAZENO FORMOU KKVP

0	0	1
<input checked="" type="radio"/> Ano	<input type="radio"/> Ne	

ČASOVÝ ROZVRH POSKYTOVÁNÍ PÉČE

Počet dnů poskytování péče v týdnu

5

Počet hodin poskytování péče v týdnu

		3	5
--	--	---	---

(zaokrouhleno na celé hodiny)

ROZVRH ORDINAČNÍCH HODIN DLE MÍSTA PROVOZOVÁNÍ (hh:mm)					Pořadí	1	Přidat hodiny	Smazat hodiny
	od	do	od	do	místo provozování			
Pondělí	07:30	12:00	12:30	14:30	Veselí nad Moravou, Nár. Mučedníků 700			
Úterý	07:00	12:30	12:30	18:00	Veselí nad Moravou, Nár. Mučedníků 700			
Středa	07:30	12:00	12:30	14:30	Veselí nad Moravou, Nár. Mučedníků 700			
Čtvrtek	07:30	12:00	12:30	14:30	Veselí nad Moravou, Nár. Mučedníků 700			
Pátek	07:30	12:00			Veselí nad Moravou, Nár. Mučedníků 700			
Sobota								
Neděle								

VEDOUCÍ PRACOVIŠTĚ

Příjmení, jméno, titul

Rodné číslo bez lomítka

Kategorie pracovníka	Typ pracovníka	Datum od	Datum do	Kapacita pracovníka
L3	X	1.9.2020	31.12.3000	29,00

Funkční licence

KVALIFIKACE LÉKAŘE

Rozhodnutí MZ ČR o získání specializované způsobilosti v oboru	
Atestace v oboru	
Funkční licence k výkonu odborných a diagnostických metod	
Jiná speciální odborná způsobilost	

KVALIFIKACE VNP NEBO JOP

Rozhodnutí MZ ČR o přiznání způsobilosti k výkonu odpovídajícího zdravotnického povolání	
Osvědčení MZ ČR k výkonu zdravotnického povolání bez odborného dohledu v oboru	
Specializovaná způsobilost v oboru	
Jiná speciální odborná způsobilost	

DOKLAD O STATUTU LÉKAŘE ŠKOLITELE

Rozhodnutí MZ ČR o udělení akreditace v oboru	
Platnost od	
Platnost do	

SOUČET KAPACIT ZDRAVOTNICKÝCH PRACOVNÍKŮ POSKYTUJÍCÍCH PÉČI NA PRACOVIŠTI

(dle kategorie - včetně vedoucího pracoviště)

Skupina	Kategorie pracovníka		Kapacita
Lékaři	L3	Lékař se specializovanou způsobilostí nebo se zvláštní odbornou způsobilostí	35,00
	L2	Lékař s odbornou způsobilostí k výkonu povolání bez odborného dohledu na základě certifikátu o absolvování základního kmene. Symbol L2 se použije také u lékařů, kteří doposud nesplňují podmínky absolvování základního kmene, avšak nejpozději do 31. 12. 2007 byli zařazeni do specializačního vzdělávání	0,00
	L1	Lékař s odbornou způsobilostí k výkonu povolání	0,00
VNP (klinický psycholog, klinický logoped, fyzioterapeut)	K3	Klinický psycholog, klinický logoped s VŠ vzděláním se specializovanou způsobilostí, nebo se zvláštní odbornou způsobilostí, příp. s další specializovanou způsobilostí. Fyzioterapeut s Osvědčením k výkonu povolání bez odborného dohledu a po prokázání zvláštní odborné způsobilosti.	0,00
	K2	Klinický psycholog, klinický logoped s VŠ vzděláním se specializovanou způsobilostí. Fyzioterapeut s Osvědčením k výkonu zdravotnického povolání bez odborného dohledu.	0,00
	K1	Klinický psycholog, klinický logoped s VŠ vzděláním s odbornou způsobilostí k výkonu povolání. Fyzioterapeut i bez VŠ vzdělání nebo s vyšším odborným vzděláním	0,00
JOP (jiný VŠ vzdělaný pracovník ve zdr.)	J2	VŠ vzdělaný pracovník ve zdravotnictví se specializačním vzděláním nebo akreditovaným kvalifikačním kurzem se způsobilostí k výkonu zdravotnického povolání	0,00
	J1	VŠ vzdělaný pracovník ve zdravotnictví se získanou odbornou způsobilostí v příslušném oboru	0,00
NLZP (nelékařský zdravotnický pracovník)	S4	NLZP s VŠ vzděláním, specializovanou způsobilostí nebo zvláštní odbornou způsobilostí	0,00
	S3	NLZP způsobilý k výkonu zdravotnického povolání bez odborného dohledu se specializovanou způsobilostí (ZPBD s příslušnou specializací) nebo zvláštní odbornou způsobilostí	0,00
	S2	NLZP způsobilý k výkonu zdravotnického povolání bez odborného dohledu (ZPBD)	40,00
	S1	NLZP způsobilý k výkonu zdravotnického povolání pod odborným dohledem nebo přímým vedením (ZPOD)	0,00
	SBM	NLZP způsobilý k výkonu povolání pod odborným dohledem – bez maturity	0,00
	DI	Pracovník dopravy – Dispečer	0,00
	DD	Pracovník dopravy – Řidič vozidla záchranné služby	0,00
	DZS	Pracovník dopravy – Řidič zdravotnického vozidla DRNR	0,00

Nasmlouvaný kód dopravy						Smluvní ohodnocení výkonu dopravy			
Kód			Název			Sazba	Počet bodů	Paušál	
X	1	0	Přeprava zdravotnického pracovníka v návštěvní službě						

SMLUVENÁ ÚZEMNÍ OBLAST PRO NÁVŠTĚVNÍ SLUŽBU
(údaj v km, příp. vyjmenovat příslušné obce)

Hodonín - max. do vzdálenosti 15 km od ordinace

ÚZEMNÍ OBLAST GARANTOVANÁ POSKYTOVATELEM ZDRAVOTNÍCH SLUŽEB
(kromě lékařů registrujících pojištěnce)

Příslušný okres

☐ Ano☒ Ne

(dle sídla SZZ)

Další okresy

☐ Ano☒ Ne

(příp. jmenovitě vypsát)

Kraj

☐ Ano☒ Ne

(příp. jmenovitě vypsát)

Česká republika

☐ Ano☒ Ne

Seznam okresů a krajů

Přidat řádek

Název	Kód
-------	-----

Import *.xml;*.csv - Seznam č. 1

Export *.csv - Seznam č. 1

Přidat řádek

SEZNAM PRACOVNÍKŮ POSKYTUJÍCÍCH PÉČI NA PRACOVÍŠTI (seznam č.1)

s. l	Rodné číslo (bez lomítka)	Příjmení	Jméno	Titul	Kat. prac	Typ prac	Datum od	Datum do	Kapa cita	Fun. lic.1	Fun. lic.2	Fun. lic.3	Fun. lic.4	Fun. lic.5	Fun. lic.6	Fun. lic.7	Fun. lic.8	Fun. lic.9	Fun. li.10
X					S2	O	1.6.2020	31.12.3000	40,00										
X					L3	A	1.9.2020	31.12.3000	6,00										

Import *.xml;*.csv - Seznam č. 2aExport *.csv - Seznam č. 2a

Přidat řádek

SEZNAM NASMLOUVANÝCH KÓDŮ ZDRAVOTNÍCH VÝKONŮ – základní soubor výkonů (seznam č. 2a)																		
s. 2a	Kód výkonu					Název výkonu	Datum od	Datum do										
X	0	1	0	2	3	CÍLENÉ VYŠETŘENÍ PRAKTICKÝM LÉKAŘEM	1.9.2020	31.12.3000										
X	0	1	0	2	4	KONTROLNÍ VYŠETŘENÍ PRAKTICKÝM LÉKAŘEM	1.9.2020	31.12.3000										
X	0	1	0	2	5	KONZULTACE PRAKTICKÉHO LÉKAŘE RODINNÝMI PŘÍSLUŠNÍKY PACIENTA	1.9.2020	31.12.3000										
X	0	1	0	3	0	ADMINISTRATIVNÍ ÚKONY PRAKTICKÉHO LÉKAŘE	1.9.2020	31.12.3000										
X	0	9	2	1	5	INJEKCE I. M., S. C., I. D.	1.9.2020	31.12.3000										
X	0	9	2	1	6	INJEKCE DO MĚKKÝCH TKÁNÍ NEBO INTRADERMÁLNÍ PUPENY V RÁMCI REFLEXNÍ LÉČBY	1.9.2020	31.12.3000										
X	0	9	2	1	7	INTRAVENÓZNÍ INJEKCE U KOJENCE NEBO DÍTĚTE DO 10 LET	1.9.2020	31.12.3000										
X	0	9	2	1	9	INTRAVENÓZNÍ INJEKCE U DOSPĚLÉHO ČI DÍTĚTE NAD 10 LET	1.9.2020	31.12.3000										
X	0	9	2	2	0	KANYLACE PERIFERNÍ ŽÍLY VČETNĚ INFÚZE	1.9.2020	31.12.3000										
X	0	9	2	3	3	INJEKČNÍ OKRSKOVÁ ANESTÉZIE	1.9.2020	31.12.3000										
X	0	9	2	3	7	OŠETŘENÍ A PŘEVAZ RÁNY VČETNĚ OŠETŘENÍ KOŽNÍCH A PODKOŽNÍCH AFEKČÍ DO 10 CM2	1.9.2020	31.12.3000										
X	0	9	5	0	7	PSYCHOTERAPIE PODPŮRNÁ PROVÁDĚNÁ LÉKAŘEM NEPSYCHIATREM	1.9.2020	31.12.3000										
X	0	9	5	1	1	MINIMÁLNÍ KONTAKT LÉKAŘE S PACIENTEM	1.9.2020	31.12.3000										
X	0	9	5	1	3	TELEFONICKÁ KONZULTACE OŠETŘUJÍCÍHO LÉKAŘE PACIENTEM	1.9.2020	31.12.3000										
X	0	9	5	2	3	EDUKAČNÍ POHOVOR LÉKAŘE S NEMOCNÝM ČI RODINOU	1.9.2020	31.12.3000										
X	0	9	5	2	5	ROZHOVOR LÉKAŘE S RODINOU	1.9.2020	31.12.3000										
X	4	4	2	3	9	OŠETŘENÍ A PŘEVAZ BÉRCOVÉHO VŘEDU LÉKAŘEM (1 BÉREC)	1.9.2020	31.12.3000										

X	7	1	5	1	1	VYJMUTÍ CIZÍHO TĚLESA ZE ZVUKOVODU	1.9.2020	31.12.3000
X	7	1	6	1	1	VYNĚTÍ CIZÍHO TĚLESA Z NOSU - JEDNODUCHÉ	1.9.2020	31.12.3000

Import *.xml;*.csv - Seznam č. 2b

Export *.csv - Seznam č. 2b

Přidat řádek

SEZNAM NASMLOUVANÝCH KÓDŮ ZDRAVOTNÍCH VÝKONŮ – další výkony (seznam č. 2b)

s.2b	Kód výkonu					Název výkonu	Datum od	Datum do
X	0	1	0	2	1	KOMPLEXNÍ VYŠETŘENÍ PRAKTICKÝM LÉKAŘEM	1.9.2020	31.12.3000
X	0	1	0	2	2	OPAKOVANÉ KOMPLEXNÍ VYŠETŘENÍ PRAKTICKÝM LÉKAŘEM	1.9.2020	31.12.3000
X	0	1	0	2	6	ČASNÝ ZÁCHYT DEMENCE V ORDINACI PRAKTICKÉHO LÉKAŘE	1.9.2020	31.12.3000
X	0	1	0	4	0	PODROBNÝ VÝPIS Z DOKUMENTACE	1.9.2020	31.12.3000
X	0	1	1	5	0	NÁVŠTĚVA PRAKTICKÉHO LÉKAŘE U PACIENTA	1.9.2020	31.12.3000
X	0	1	1	6	0	NÁVŠTĚVA LÉKAŘE U PACIENTA V DOBĚ MEZI 19 - 22 HOD.	1.9.2020	31.12.3000
X	0	1	1	7	0	NÁVŠTĚVA LÉKAŘE U PACIENTA V DOBĚ MEZI 22 - 06 HOD.	1.9.2020	31.12.3000
X	0	1	1	8	0	NÁVŠTĚVA LÉKAŘE U PACIENTA V DEN PRACOVNÍHO VOLNA NEBO PRACOVNÍHO KLIDU	1.9.2020	31.12.3000
X	0	1	1	8	5	PŘEDOPERAČNÍ VYŠETŘENÍ PRAKTICKÝM LÉKAŘEM	1.9.2020	31.12.3000
X	0	1	1	8	6	PŘEVZETÍ PACIENTA PO ONKOLOGICKÉ LÉČBĚ DO PÉČE LÉKAŘE PRIMÁRNÍ PÉČE	1.9.2020	31.12.3000
X	0	1	1	8	8	NÁSLEDNÁ PROHLÍDKA PACIENTA S ONKOLOGICKÝM ONEMOCNĚNÍM	1.9.2020	31.12.3000
X	0	1	2	0	1	PÉČE O STABILIZOVANÉHO KOMPENZOVANÉHO DIABETIKA 2. TYPU VŠEOBECNÝM PRAKTICKÝM LÉKAŘEM	1.9.2020	31.12.3000
X	0	1	2	0	4	PÉČE O PREDIABETIKA PRAKTICKÝM LÉKAŘEM	1.9.2020	31.12.3000
X	0	1	2	9	8	(VZP) PACIENT ODESLÁN K DIABETOLOGOVI KE KONZULTACI	1.9.2020	31.12.3000
X	0	1	2	9	9	(VZP) PACIENT ODESLÁN K DIABETOLOGOVI K DISPENZARIZACI	1.9.2020	31.12.3000
X	0	1	4	4	1	STANOVENÍ GLUKÓZY GLUKOMETREM	1.9.2020	31.12.3000
X	0	1	4	4	3	KVANTITATIVNÍ STANOVENÍ KREVNÍ SRÁŽLIVOSTI (INR) Z KAPILÁRNÍ KRVĚ (POCT)	1.9.2020	31.12.3000
X	0	1	4	4	5	STANOVENÍ GLYKOVANÉHO HEMOGLOBINU HBA1C V AMBULANCI	1.9.2020	31.12.3000
X	0	1	5	4	3	(VZP) EPIZODA PÉČE/KONTAKT V SOUVISLOSTI S KLINICKÝM VYŠETŘENÍM V ORDINACI LÉKAŘE PRIMÁRNÍ PÉČE	1.9.2020	31.12.3000
X	0	1	9	9	9	(VZP) KÓD POUZE PRO PL A PLDD - PRO MOŽNOST VYKÁZÁNÍ ÚČTU 03 U VÝKONŮ ZAŘAZENÝCH DO KAPITACE	1.9.2020	31.12.3000
X	0	2	1	0	0	PRAVIDELNÉ OČKOVÁNÍ PODLE PŘEDPISŮ O OCHRANĚ VEŘEJNÉHO ZDRAVÍ JE HRAZENO Z VEŘEJNÉHO ZDRAVOTNÍHO POJIŠTĚNÍ - PŘÍPAD, KDY OČKOVACÍ LÁTKU NA ZÁKLADĚ VOLBY HRADÍ POJIŠTĚNEC NEBO JEHO ZÁKONNÝ ZÁSTUPCE	1.9.2020	31.12.3000
X	0	2	1	0	5	PRAVIDELNÉ OČKOVÁNÍ PODLE PŘEDPISŮ O OCHRANĚ VEŘEJNÉHO ZDRAVÍ JE HRAZENO Z VEŘEJNÉHO ZDRAVOTNÍHO POJIŠTĚNÍ - PŘÍPAD, KDY ZULP HRADÍ PŘÍSLUŠNÁ ZDRAVOTNÍ POJIŠŤOVNA	1.9.2020	31.12.3000
X	0	2	1	2	5	OČKOVÁNÍ VČETNĚ OČKOVACÍ LÁTKY, KTERÁ JE HRAZENA Z VEŘEJNÉHO ZDRAVOTNÍHO POJIŠTĚNÍ	1.9.2020	31.12.3000
X	0	2	1	3	0	OČKOVÁNÍ V PŘÍPADECH, KDY OČKOVACÍ LÁTKA JE HRAZENA PODLE PŘEDPISŮ O OCHRANĚ VEŘEJNÉHO ZDRAVÍ	1.9.2020	31.12.3000
X	0	2	2	3	0	KVANTITATIVNÍ STANOVENÍ CRP (POCT)	1.9.2020	31.12.3000
X	0	2	2	4	1	(VZP) SIGNÁLNÍ VÝKON EDUKACE PACIENTA A PEČUJÍCÍ OSOBY PRO PLDD A VPL V SOUVISLOSTI S PŘEDÁNÍM PRŮKAZU AUTISTY NA ZÁKLADĚ DIAGNOSY PAS - PORUCHA AUTISTICKÉHO SPEKTRA (PERVAZIVNÍ VÝVOJOVÁ PORUCHA F84.XX) STANOVENÉ DĚTSKÝM PSYCHIATREM	1.9.2020	31.12.3000
X	0	2	2	4	2	(VZP) BONIFIKACE - NÁVŠTĚVA PACIENTA V REŽIMU DUPV - PRO ODBORNOST VPL A PLDD	1.9.2020	31.12.3000
X	0	2	2	5	0	OTOSKOPIE V ORDINACI PRAKTICKÉHO LÉKAŘE	1.9.2020	31.12.3000
X	0	4	5	0	8	LOKÁLNÍ OŠETŘENÍ GINGIVY/SLIZNICE	1.9.2020	31.12.3000
X	0	6	1	1	1	KOMPLEX - VYŠETŘENÍ STAVU PACIENTA VE VLASTNÍM SOCIÁLNÍM PROSTŘEDÍ	1.9.2020	31.12.3000
X	0	6	1	1	9	KOMPLEX - ODBĚR BIOLOGICKÉHO MATERIÁLU	1.9.2020	31.12.3000
X	0	6	1	2	1	KOMPLEX - LOKÁLNÍ OŠETŘENÍ	1.9.2020	31.12.3000
X	0	6	1	2	3	KOMPLEX - EDUKACE, REEDUKACE, OŠETŘOVATELSKÁ REHABILITACE	1.9.2020	31.12.3000
X	0	6	1	2	5	KOMPLEX - KLYSMA, VÝPLACHY, LAVÁŽE, OŠETŘENÍ PERMANENTNÍCH KATETRŮ	1.9.2020	31.12.3000
X	0	6	1	2	7	KOMPLEX - APLIKACE INHALAČNÍ A LÉČEBNÉ TERAPIE P. O., S. C., I. M., I. V., UV, EVENT. DALŠÍ ZPŮSOBY APLIKACE TERAPIE ČI INSTILACE LÉČIV	1.9.2020	31.12.3000
X	0	9	1	1	1	ODBĚR KAPILÁRNÍ KRVĚ	1.9.2020	31.12.3000
X	0	9	1	1	5	ODBĚR BIOLOGICKÉHO MATERIÁLU JINÉHO NEŽ KREV NA KVANTITATIVNÍ BAKTERIOLOGICKÉ VYŠETŘENÍ	1.9.2020	31.12.3000

X	0	9	1	1	7	ODBĚR KRVE ZE ŽÍLY U DÍTĚTE DO 10 LET	1.9.2020	31.12.3000
X	0	9	1	1	9	ODBĚR KRVE ZE ŽÍLY U DOSPĚLÉHO NEBO DÍTĚTE NAD 10 LET	1.9.2020	31.12.3000
X	0	9	1	2	3	ANALÝZA MOČI CHEMICKY	1.9.2020	31.12.3000
X	0	9	1	2	5	PULZNÍ OXYMETRIE	1.9.2020	31.12.3000
X	0	9	1	2	7	EKG VYŠETŘENÍ	1.9.2020	31.12.3000
X	0	9	1	3	3	SEDIMENTACE ERYTHROCYTŮ	1.9.2020	31.12.3000
X	0	9	2	1	1	NEODKLADNÁ PÉČE POSKYTOVANÁ LÉKAŘEM Á 10 MINUT	1.9.2020	31.12.3000
X	0	9	2	1	3	NEODKLADNÁ KARDIOPULMONÁLNÍ RESUSCITACE ZÁKLADNÍ Á 10 MINUT	1.9.2020	31.12.3000
X	0	9	2	2	3	INTRAVENÓZNÍ INFÚZE U DOSPĚLÉHO NEBO DÍTĚTE NAD 10 LET	1.9.2020	31.12.3000
X	0	9	2	3	4	OŠETŘENÍ NEHTU, INCIZE SUBKUTÁNNÍHO ABSCEU NEBO HEMATOMU, OŠETŘENÍ RÁNY STERISTRIPEM	1.9.2020	31.12.3000
X	0	9	2	3	9	SUTURA RÁNY A PODKOŽÍ DO 5 CM	1.9.2020	31.12.3000
X	0	9	2	4	1	OŠETŘENÍ A PŘEVAZ RÁNY, KOŽNÍCH A PODKOŽNÍCH AFEKČÍ 10 CM2 - 30 CM2	1.9.2020	31.12.3000
X	0	9	2	4	9	KATETRIZACE MOČOVÉHO MĚCHÝŘE U MUŽE JEDNORÁZOVÁ	1.9.2020	31.12.3000
X	0	9	5	0	9	OŠETŘENÍ HANDICAPOVANÉHO PACIENTA	1.9.2020	31.12.3000
X	0	9	5	2	7	PROHLÍDKA ZEMŘELÉHO - MIMO LŮŽKOVÉ ODDĚLENÍ	1.9.2020	31.12.3000
X	0	9	5	3	2	VÝKON PROHLÍDKY DISPENZARIZOVANÉ OSOBY	1.9.2020	31.12.3000
X	0	9	5	5	0	INFORMACE O VYDÁNÍ ROZHODNUTÍ O DOČASNÉ PRACOVNÍ NESCHOPNOSTI NEBO ROZHODNUTÍ O POTŘEBĚ OŠETŘOVÁNÍ (PÉČE)	1.9.2020	31.12.3000
X	0	9	5	5	1	INFORMACE O VYDÁNÍ ROZHODNUTÍ O UKONČENÍ DOČASNÉ PRACOVNÍ NESCHOPNOSTI NEBO ROZHODNUTÍ O UKONČENÍ POTŘEBY OŠETŘOVÁNÍ (PÉČE)	1.9.2020	31.12.3000
X	1	1	3	0	1	(VZP) SIGNÁLNÍ VÝKON PRO HODNOTU LDL CHOLESTEROLU NIŽŠÍ NEŽ 2,0 MMOL/MOL	1.9.2020	31.12.3000
X	1	1	3	0	2	(VZP) SIGNÁLNÍ VÝKON PRO HODNOTU LDL CHOLESTEROLU V ROZMEZÍ OD 2,0 MMOL/MOL DO 2,2 MMOL/MOL	1.9.2020	31.12.3000
X	1	1	3	0	3	(VZP) SIGNÁLNÍ VÝKON PRO HODNOTU LDL CHOLESTEROLU V ROZMEZÍ OD 2,2 MMOL/MOL DO 2,4 MMOL/MOL	1.9.2020	31.12.3000
X	1	1	3	0	4	(VZP) SIGNÁLNÍ VÝKON PRO HODNOTU LDL CHOLESTEROLU OD 2,4 MMOL/MOL	1.9.2020	31.12.3000
X	1	1	3	1	1	(VZP) SIGNÁLNÍ VÝKON PRO HODNOTU LDL CHOLESTEROLU NIŽŠÍ NEŽ 3,0 MMOL/MOL	1.9.2020	31.12.3000
X	1	1	3	1	2	(VZP) SIGNÁLNÍ VÝKON PRO HODNOTU LDL CHOLESTEROLU V ROZMEZÍ OD 3,0 MMOL/MOL DO 3,2 MMOL/MOL	1.9.2020	31.12.3000
X	1	1	3	1	3	(VZP) SIGNÁLNÍ VÝKON PRO HODNOTU LDL CHOLESTEROLU V ROZMEZÍ OD 3,2 MMOL/MOL DO 3,4 MMOL/MOL	1.9.2020	31.12.3000
X	1	1	3	1	4	(VZP) SIGNÁLNÍ VÝKON PRO HODNOTU LDL CHOLESTEROLU OD 3,4 MMOL/MOL	1.9.2020	31.12.3000
X	1	3	1	0	1	(VZP) SIGNÁLNÍ KÓD PRO HODNOTU GLYKOVANÉHO HEMOGLOBINU HBA1C NIŽŠÍ NEŽ 5,3%	1.9.2020	31.12.3000
X	1	3	1	0	2	(VZP) SIGNÁLNÍ KÓD PRO HODNOTU GLYKOVANÉHO HEMOGLOBINU HBA1C V ROZMEZÍ 5,3-5,9%	1.9.2020	31.12.3000
X	1	3	1	0	3	(VZP) SIGNÁLNÍ KÓD PRO HODNOTU GLYKOVANÉHO HEMOGLOBINU HBA1C OD 6,0% VÝŠE	1.9.2020	31.12.3000
X	1	3	1	1	1	(VZP) SIGNÁLNÍ VÝKON PRO HODNOTU GLYKOVANÉHO HEMOGLOBINU HBA1C NIŽŠÍ NEŽ 53 MMOL/MOL	1.9.2020	31.12.3000
X	1	3	1	1	2	(VZP) SIGNÁLNÍ VÝKON PRO HODNOTU GLYKOVANÉHO HEMOGLOBINU HBA1C V ROZMEZÍ OD 53 MMOL/MOL DO 56 MMOL/MOL	1.9.2020	31.12.3000
X	1	3	1	1	3	(VZP) SIGNÁLNÍ VÝKON PRO HODNOTU GLYKOVANÉHO HEMOGLOBINU HBA1C V ROZMEZÍ OD 56 MMOL/MOL DO 60 MMOL/MOL	1.9.2020	31.12.3000
X	1	3	1	1	4	(VZP) SIGNÁLNÍ VÝKON PRO HODNOTU GLYKOVANÉHO HEMOGLOBINU HBA1C OD 60 MMOL/MOL	1.9.2020	31.12.3000
X	1	3	1	1	5	(VZP) SIGNÁLNÍ VÝKON - U PACIENTA SE PROKÁZALO ZVÝŠENÉ RIZIKO SYNDROMU DIABETICKÉ NOHY	1.9.2020	31.12.3000
X	1	3	1	1	6	(VZP) SIGNÁLNÍ VÝKON - U PACIENTA SE NEPROKÁZALO ZVÝŠENÉ RIZIKO SYNDROMU DIABETICKÉ NOHY	1.9.2020	31.12.3000
X	1	5	1	1	8	MANAGEMENT KOLOREKTÁLNÍHO SCREENINGU	1.9.2020	31.12.3000
X	1	5	1	1	9	KOLOREKTÁLNÍ SCREENING-ANALYTICKÁ ČÁST, STANOVENÍ OKULTNÍHO KRVÁCENÍ VE STOLICI	1.9.2020	31.12.3000
X	1	5	1	2	0	SIGNÁLNÍ VÝKON - STANOVENÍ OKULTNÍHO KRVÁCENÍ VE STOLICI SPECIÁLNÍM TESTEM V RÁMCI SCREENINGU KOLOREKTÁLNÍHO KARCINOMU - NÁLEZ NEGATIVNÍ	1.9.2020	31.12.3000
X	1	5	1	2	1	SIGNÁLNÍ VÝKON - STANOVENÍ OKULTNÍHO KRVÁCENÍ VE STOLICI SPECIÁLNÍM TESTEM V RÁMCI SCREENINGU KOLOREKTÁLNÍHO KARCINOMU - NÁLEZ POZITIVNÍ	1.9.2020	31.12.3000

X	1	5	1	2	2	(VZP) PŘEVZETÍ PACIENTA V REŽIMU DUPV - PRO ODBORNOST VPL A PLDD	1.9.2020	31.12.3000
X	1	7	7	1	1	(VZP) SIGNÁLNÍ VÝKON PRO HODNOTU SYSTOLICKÉHO TLAKU KRVE POD HODNOTOU 140 mmHg	1.9.2020	31.12.3000
X	1	7	7	1	2	(VZP) SIGNÁLNÍ VÝKON PRO HODNOTU SYSTOLICKÉHO TLAKU KRVE V ROZMEZÍ OD 140 mmHg DO 145 mmHg	1.9.2020	31.12.3000
X	1	7	7	1	3	(VZP) SIGNÁLNÍ VÝKON PRO HODNOTU SYSTOLICKÉHO TLAKU KRVE V ROZMEZÍ OD 145 mmHg DO 150 mmHg	1.9.2020	31.12.3000
X	1	7	7	1	4	(VZP) SIGNÁLNÍ VÝKON PRO HODNOTU SYSTOLICKÉHO TLAKU KRVE NAD 150 mmHg	1.9.2020	31.12.3000
X	5	1	8	1	8	OŠETŘENÍ A PŘEVAZ RÁNY, KOŽNÍCH A PODKOŽNÍCH AFEKČÍ NAD 30 CM^2	1.9.2020	31.12.3000
X	6	2	1	0	0	PŘEVAZ POPÁLENINY V ROZSAHU DO 1 % POVRCHU TĚLA	1.9.2020	31.12.3000
X	7	5	2	2	7	OŠETŘENÍ POPÁLENÍ A POLEPTÁNÍ 1 OKA	1.9.2020	31.12.3000
X	7	6	2	1	1	KATETRIZACE MOČOVÉHO MĚCHÝŘE PERMANENTNÍ CÉVKOU	1.9.2020	31.12.3000

Import *.xml;*.csv - Seznam č. 3

Export *.csv - Seznam č. 3

Přidat řádek

SEZNAM ZDRAVOTNICKÉ TECHNIKY PRO PROVEDENÍ NASMLOUVANÝCH VÝKONŮ (seznam č. 3)

s. 3	Kód ZTV	Název dle ZP	Souhrnný název pro skupinu	Výrobní číslo	Počet přístr.	Výrobce	Název od ZZ	Datum od	Datum do
X	0000000138	EKG přístroj 3-6 kanálový		071D0B008624	1	BTL zdravotnická technika, a.s.	BTL CardioPoint-ECG C 600	1.9.2020	31.12.3000
X	0000000214	Glukometr		-	1	Roche	Accu-chek Activ	1.9.2020	31.12.3000
X	0000000267	Koagulometr POCT		Cc14791	1	QUICKSEAL INTERNATIONAL, s.r.o.	Cube analyzér	1.9.2020	31.12.3000
X	0000000429	Oxymetr pulsní cena 60 000,-		GE 012	1	-	Oxymetr Geratherm	1.9.2020	31.12.3000
X	0000000510	Přístroj pro kvant. stanov. CRP		Cc14791	1	QUICKSEAL INTERNATIONAL, s.r.o.	Cube analyzér	1.9.2020	31.12.3000
X	0000000703	Vybraný přístroj dle registračního listu		11	1	Roche	Accu-chek Activ	1.9.2020	31.12.3000
X	0000000782	Reflektometr na stanovení HbA1c		Cc14791	1	QUICKSEAL INTERNATIONAL, s.r.o.	Cube analyzér	1.9.2020	31.12.3000

Import *.xml;*.csv - Seznam č. 4

Export *.csv - Seznam č. 4

Přidat řádek

SEZNAM SPECIÁLNÍHO VYBAVENÍ PRO PROVEDENÍ NASMLOUVANÝCH VÝKONŮ (seznam č. 4)

s. 4	Název vybavení	Počet kusů	Datum od	Datum do
X	CUBE	1	1.7.2019	31.12.3000
X	Otoskop	1	1.3.2019	31.12.3000

Import *.xml;*.csv - Seznam č. 7

Export *.csv - Seznam č. 7

Přidat řádek

SEZNAM SMLUVNÍCH SPECIFICKÝCH POLOŽEK (seznam č. 7)

s. 7	Skupina	Kód	Název	Smluvní cena	Datum od	Datum do
------	---------	-----	-------	--------------	----------	----------

SPECIÁLNÍ SMLUVNÍ UJEDNÁNÍ

JINÉ SMLUVNÍ UJEDNÁNÍ K ZUM

01445 - STANOVENÍ GLYKOVANÉHO HEMOGLOBINU HbA1c V AMBULANCI

Poskytovatel bude s výkonem 01445 zároveň vykazovat příslušný signální kód VZP pro hodnotu glykovaného hemoglobinu (13101 nebo 13102 nebo 13103)

DALŠÍ UJEDNÁNÍ

Zpětná účinnost Přílohy č. 2 byla sjednána z důvodu nutnosti zajištění kontinuity poskytování zdravotních služeb pojištěncům Pojišťovny a bezproblémové návaznosti úhradových mechanismů. Dřívější uzavření Přílohy č. 2 nebylo z provozních důvodů možné.

- personální změna

Tento formulář s účinností od 1. 9. 2020 nahrazuje formulář účinný od 1. 6. 2020.

bude nepravidelně přítomna na pracovišti do 31. 10. 2020.

1.7.2017 - fúze QUATTROMEDICA, spol. s r.o. do Mediclinic, a.s.

01201 - PÉČE O STABILIZOVANÉHO NEKOMPLIKOVANÉHO DIABETIKA 2. TYPU VŠEOBECNÝM PRAKTICKÝM LÉKAŘEM

- je nasmlouván za podmínky, že bude dodržovat algoritmus péče o diabetika 2. typu a doporučené postupy stanovené Společností všeobecného lékařství a Českou diabetologickou společností.

- nasmlouvá a bude vykazovat příslušné signální kódy VZP

01298 - pacient odeslán k diabetologovi ke konzultaci

01299 - pacient odeslán k diabetologovi k dispenzarizaci

13101 - hodnota glykovaného hemoglobinu HbA1c nižší než 5,3 %

13102 - hodnota glykovaného hemoglobinu HbA1c 5,3 až 5,9 %

13103 - hodnota glykovaného hemoglobinu HbA1c od 6,0 % výše

Výkony 06111 budou uhrazeny v návštěvní službě sestry z ordinace praktického lékaře za předpokladu zdravotní indikace provedené praktickým lékařem, včetně přesné specifikace požadované péče, stanovení frekvence a celkového počtu indikovaných výkonů a zdůvodnění ve zdravotnické dokumentaci).

01441 - Stanovení glukózy glukometrem.

Výkon je indikován pouze za podmínek:

- k ověření změn hladiny glykémie při podezření z dekompenzace diabetika,

- stanovení postprandiální glykémie u osob, které nemají možnost selfmonitoringu

a pokud nelze vyšetřit z venosní krve při současném odběru biochemického vyšetření,

- u osob neléčených pro DM, kdy charakter obtíží je susp.z dekomp. diabetu,

- výkon nelze použít jako screening vyš. při preventivních prohlídkách a

dispenzarizaci a pokud je odebrána venosní krev za účelem biochemického vyšetření.

01443 - KVANTITATIVNÍ STANOVENÍ INR Z KAPILÁRNÍ KRVE (POCT) je nasmlouván za podmínky:

01445 - STANOVENÍ GLYKOVANÉHO HEMOGLOBINU HbA1c V AMBULANCI

02230 - KVANTITATIVNÍ STANOVENÍ CRP (POCT)

Pracoviště projde úspěšně 1x ročně externím hodnocením kvality ? EHK, v případě negativního výsledku je nezbytná kontrola do 6 měsíců.

Aktuální výsledky EHK bude pracoviště v kopii zasílat na příslušnou RP

15118 - MANAGEMENT KOLOREKTÁLNÍHO SCREENINGU

Výkon musí být vykázán společně s výkonem č. 15120 nebo 15121

Kód přepravy 10 zdravotnického pracovníka v návštěvní službě:

1. bude vykazován z nejbližšího smluvního pracoviště poskytovatele zdravotních služeb

2. při návštěvě více pacientů na stejné adrese lze vykázat pouze na jednoho pojištěnce

Elektronický podpis za Zdravotnické zařízení

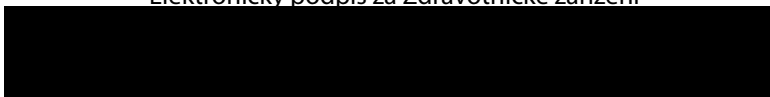

Elektronický podpis za Pojišťovnu

